

### บทที่ 3

## การปฏิบัติตามมาตรการป้องกันและแก้ไขผลกระทบสิ่งแวดล้อม

### 3.1 ผลการปฏิบัติตามมาตรการป้องกันและแก้ไขผลกระทบสิ่งแวดล้อม

รายละเอียดผลการปฏิบัติตามมาตรการป้องกันและแก้ไขผลกระทบสิ่งแวดล้อมระยะก่อสร้างของโครงการ โนเบิล ครีเอท (Noble Create) ชื่อเดิมคือ โนเบิล ฟรีดอม (Noble Freedom) (เอกสารเปลี่ยนชื่อโครงการแสดงดังภาคผนวกที่ 3) ระหว่างเดือนมกราคม-มิถุนายน 2567 โดยครอบคลุม ปัจจัยทางสิ่งแวดล้อมที่สำคัญ คือ

- มาตรการทั่วไป
- ทรัพยากรสิ่งแวดล้อมทางกายภาพ
- ทรัพยากรสิ่งแวดล้อมทางชีวภาพ
- คุณค่าการใช้ประโยชน์ของมนุษย์
- คุณค่าต่อคุณภาพชีวิต

แสดงรายละเอียดผลการปฏิบัติตามมาตรการป้องกันและแก้ไขผลกระทบสิ่งแวดล้อม ระยะก่อสร้างโครงการ โนเบิล ครีเอท (Noble Create) ชื่อเดิมคือ โนเบิล ฟรีดอม (Noble Freedom) (เอกสารเปลี่ยนชื่อโครงการแสดงดังภาคผนวกที่ 3) ของบริษัท มาเจสติก พาร์ค จำกัด ระหว่างเดือนมกราคม-มิถุนายน 2567 ดังตารางที่ 3.1-1

ตารางที่ 3.1-1 สรุปผลการปฏิบัติตามมาตรการป้องกันและแก้ไขผลกระทบสิ่งแวดล้อม โนเบิล ครีเอท (Noble Create) (ระยะก่อสร้าง) ของบริษัท มาเจสติก พาร์ค จำกัด

องค์ประกอบทางสิ่งแวดล้อม และคุณค่าต่างๆ	มาตรการป้องกันและแก้ไขผลกระทบสิ่งแวดล้อม	รายละเอียดการปฏิบัติตามมาตรการฯ	ปัญหา/อุปสรรค และการแก้ไข	เอกสารอ้างอิง รูปภาพหรือเอกสาร
1. มาตรการทั่วไป	โครงการต้องปฏิบัติตามมาตรการป้องกันและแก้ไขผลกระทบสิ่งแวดล้อม และมาตรการติดตามตรวจสอบผลกระทบสิ่งแวดล้อม ตามที่เสนอไว้ในรายงานการประเมินผลกระทบสิ่งแวดล้อม โครงการ โนเบิล ครีเอท (Noble Create) ชื่อเดิม โนเบิล ฟรีดอม (Noble Freedom) ตั้งอยู่ที่ถนนประดิษฐ์มนูธรรม แขวงลาดพร้าว เขตลาดพร้าว กรุงเทพมหานคร ดำเนินการโดย บริษัทมาเจสติก พาร์ค จำกัด ซึ่งโครงการประกอบด้วย อาคารชุดพักอาศัย จำนวน 6 อาคาร ได้แก่ อาคาร A ขนาดความสูง 25 ชั้น อาคาร B และ F ขนาดความสูง 28 ชั้น อาคาร C และ E ขนาดความสูง 33 ชั้น และมีจำนวนห้องชุดพักอาศัยรวมทั้งสิ้น 1,250 ห้อง โดยมีทางอาคาร D ขนาดความสูง 24 ชั้นเชื่อมระหว่างอาคาร 2 แห่ง นอกจากนี้ มีอาคารจอดรถ (PI) ขนาดความสูง 9 ชั้น จำนวน 1 อาคาร อาคารสโมสร (CH) ขนาดชั้นเดียว 1 อาคาร และอาคารนิติบุคคล (ITI) ขนาดชั้นเดียวอีก 1 อาคาร ซึ่งอาคารทั้งหมดของโครงการจะก่อสร้างอยู่ในที่ดิน โฉนดที่ดินเลขที่ 23025 เลขที่ดิน 351 ขนาดเนื้อที่ 12-1-50 ไร่ หรือ 19,800 ตารางเมตร โดยโฉนดที่ดินดังกล่าวเป็นกรรมสิทธิ์ของบริษัท มาเจสติก พาร์ค จำกัด จัดทำรายงานการประเมินผลกระทบสิ่งแวดล้อมโดย บริษัท รักดีแฮมจิว จำกัด ดังรายละเอียดต่อไปนี้			

ตารางที่ 3.1-1 (ต่อ) สรุปผลการปฏิบัติตามมาตรการป้องกันและแก้ไขผลกระทบสิ่งแวดล้อม โนเบิล ครีเอท (Noble Create) (ระยะก่อสร้าง) ของบริษัท มาเจสติก พาร์ค จำกัด

องค์ประกอบทางสิ่งแวดล้อม และคุณค่าต่างๆ	มาตรการป้องกันและแก้ไขผลกระทบสิ่งแวดล้อม	รายละเอียดการปฏิบัติตามมาตรการฯ	ปัญหา/อุปสรรค และการแก้ไข	เอกสารอ้างอิง รูปภาพหรือเอกสาร
1. มาตรการทั่วไป (ต่อ)	1. โครงการต้องยึดถือปฏิบัติตามมาตรการป้องกันและแก้ไขผลกระทบสิ่งแวดล้อม และมาตรการติดตามตรวจสอบผลกระทบสิ่งแวดล้อมตามที่เสนอไว้ในรายงานการประเมินผลกระทบสิ่งแวดล้อมโครงการ โนเบิล ครีเอท (Noble Create) ชื่อเดิม โนเบิล ฟรیدอม (Noble Freedom)	- โครงการยึดถือปฏิบัติตามมาตรการป้องกันและแก้ไขผลกระทบสิ่งแวดล้อม และมาตรการติดตามตรวจสอบผลกระทบสิ่งแวดล้อมตามที่เสนอไว้ในรายงานการประเมินผลกระทบสิ่งแวดล้อมโครงการ โนเบิล ครีเอท (Noble Create) ชื่อเดิม โนเบิล ฟรیدอม (Noble Freedom)	-	-
	2. โครงการต้องบันทึกผลการติดตามตรวจสอบการดำเนินการหรือการปฏิบัติตามมาตรการป้องกันและแก้ไขผลกระทบสิ่งแวดล้อม และมาตรการติดตามตรวจสอบผลกระทบสิ่งแวดล้อมตามที่เสนอไว้ในรายงานการประเมินผลกระทบสิ่งแวดล้อม และจัดทำรายงานผลการปฏิบัติตามมาตรการฯ เสนอต่อเจ้าหน้าที่ซึ่งมีอำนาจอนุญาตตามที่บัญญัติไว้ในมาตรา 51/5 แห่งพระราชบัญญัติส่งเสริมและรักษาคุณภาพสิ่งแวดล้อมแห่งชาติ (ฉบับที่ 2) พ.ศ. 2561 และสำนักงานเขตตลาดพร้าว ทุก 6 เดือน ตามหลักเกณฑ์และวิธีการที่กระทรวงทรัพยากรธรรมชาติและสิ่งแวดล้อมกำหนด	- โครงการได้บันทึกผลการติดตามตรวจสอบการดำเนินการหรือการปฏิบัติตามมาตรการป้องกันและแก้ไขผลกระทบสิ่งแวดล้อม และมาตรการติดตามตรวจสอบผลกระทบสิ่งแวดล้อมตามที่เสนอไว้ในรายงานการประเมินผลกระทบสิ่งแวดล้อม และจัดทำรายงานผลการปฏิบัติตามมาตรการฯ เสนอต่อเจ้าหน้าที่ซึ่งมีอำนาจอนุญาตตามที่บัญญัติไว้ในมาตรา 51/5 แห่งพระราชบัญญัติส่งเสริมและรักษาคุณภาพสิ่งแวดล้อมแห่งชาติ (ฉบับที่ 2) พ.ศ. 2561 และสำนักงานเขตตลาดพร้าว ทุก 6 เดือน ตามหลักเกณฑ์และวิธีการที่กระทรวงทรัพยากรธรรมชาติและสิ่งแวดล้อมกำหนด	-	-

ตารางที่ 3.1-1 (ต่อ) สรุปผลการปฏิบัติตามมาตรการป้องกันและแก้ไขผลกระทบสิ่งแวดล้อม โนเบิล ครีเอท (Noble Create) (ระยะก่อสร้าง) ของบริษัท มาเจสติก พาร์ค จำกัด

องค์ประกอบทางสิ่งแวดล้อม และคุณค่าต่างๆ	มาตรการป้องกันและแก้ไขผลกระทบสิ่งแวดล้อม	รายละเอียดการปฏิบัติตามมาตรการฯ	ปัญหา/อุปสรรค และการแก้ไข	เอกสารอ้างอิง รูปภาพหรือเอกสาร
1. มาตรการทั่วไป (ต่อ)	<p>3. ในกรณีที่โครงการมีความจำเป็นต้องเปลี่ยนแปลงรายละเอียดโครงการ หรือมาตรการป้องกันและแก้ไขผลกระทบสิ่งแวดล้อม และมาตรการติดตามตรวจสอบผลกระทบสิ่งแวดล้อม ตามที่เสนอไว้ในรายงานการประเมินผลกระทบสิ่งแวดล้อมที่ได้รับความเห็นชอบไว้แล้ว ให้โครงการแจ้งให้หน่วยงานที่มีอำนาจหน้าที่ในการพิจารณาอนุมัติหรืออนุญาตดำเนินการดังนี้</p> <p>3.1 หากหน่วยงานผู้อนุมัติหรืออนุญาตเห็นว่าการเปลี่ยนแปลงดังกล่าว เกิดผลดีต่อสิ่งแวดล้อมมากกว่าหรือเทียบเท่ามาตรการที่กำหนดไว้ในรายงานการประเมินผลกระทบสิ่งแวดล้อมที่ได้รับความเห็นชอบไว้แล้ว ให้หน่วยงานผู้อนุมัติหรืออนุญาตรับจดแจ้งให้เป็นไปตามหลักเกณฑ์ และเงื่อนไขที่กำหนดไว้ในกฎหมายนั้นๆ ต่อไป พร้อมกับให้จัดทำสำเนาการเปลี่ยนแปลงดังกล่าวข้างต้นที่รับจดแจ้งไว้ แจ้งให้กับสำนักงานนโยบายและแผนทรัพยากรธรรมชาติและสิ่งแวดล้อม เพื่อทราบ</p>	- โครงการมีการเปลี่ยนแปลงรายละเอียดโครงการ จากเดิมชื่อ โครงการโนเบิล ฟรیدอม (Noble Freedom) เปลี่ยนเป็น โนเบิล ครีเอท (Noble Create) ทั้งนี้โครงการได้แจ้งหน่วยงานที่มีอำนาจในการพิจารณาอนุมัติเรียบร้อยแล้ว	-	- ดังภาคผนวกที่ 3

ตารางที่ 3.1-1 (ต่อ) สรุปผลการปฏิบัติตามมาตรการป้องกันและแก้ไขผลกระทบสิ่งแวดล้อม โนเบิล ครีเอท (Noble Create) (ระยะก่อสร้าง) ของบริษัท มาเจสติก พาร์ค จำกัด

องค์ประกอบทางสิ่งแวดล้อม และคุณค่าต่างๆ	มาตรการป้องกันและแก้ไขผลกระทบสิ่งแวดล้อม	รายละเอียดการปฏิบัติตามมาตรการฯ	ปัญหา/อุปสรรค และการแก้ไข	เอกสารอ้างอิง รูปภาพหรือเอกสาร
1. มาตรการทั่วไป (ต่อ)	<p>3.2 หากหน่วยงานผู้อนุมัติหรืออนุญาต เห็นว่าการเปลี่ยนแปลงดังกล่าว อาจกระทบต่อสาระสำคัญในรายงานการประเมินผลกระทบสิ่งแวดล้อมที่ได้รับความเห็นชอบไว้แล้วให้หน่วยงานผู้อนุมัติหรืออนุญาต จัดส่งรายงานการเปลี่ยนแปลงดังกล่าว ให้สำนักงานนโยบายและแผนทรัพยากรธรรมชาติและสิ่งแวดล้อม เพื่อเสนอให้คณะกรรมการผู้ชำนาญการพิจารณา รายงานการประเมินผลกระทบสิ่งแวดล้อม (คชก) ชุดที่เกี่ยวข้อง ให้ความเห็นชอบประกอบก่อนดำเนินการเปลี่ยนแปลง และเมื่อโครงการได้รับอนุมัติหรืออนุญาตให้มีการเปลี่ยนแปลงให้หน่วยงานผู้อนุมัติหรืออนุญาตแจ้งผลการเปลี่ยนแปลงดังกล่าวให้สำนักงานนโยบายและแผนทรัพยากรธรรมชาติและสิ่งแวดล้อม เพื่อทราบ</p> <p>4. เมื่อเจ้าของโครงการดำเนินโครงการเสร็จสิ้นแล้ว และก่อนที่จะ มีการโอนสิทธิให้กับนิติบุคคล (ในกรณี ที่มีการโอนสิทธิ) เจ้าของโครงการมีหน้าที่ต้องแจ้งให้นิติบุคคลผู้รับโอนทราบถึงสิทธิและหน้าที่ในการปฏิบัติตามมาตรการป้องกันและแก้ไขผลกระทบสิ่งแวดล้อม และมาตรการติดตามตรวจสอบผลกระทบสิ่งแวดล้อม ที่ระบุไว้ในรายงานการประเมินผลกระทบสิ่งแวดล้อมอย่างเคร่งครัดหากเจ้าของโครงการไม่มีหลักฐานการแจ้งสิทธิและ</p>	<p>- หากโครงการดำเนินการก่อสร้างเสร็จสิ้นก่อนที่จะมีการโอนสิทธิให้กับนิติบุคคล (ในกรณี ที่มีการโอนสิทธิ) โครงการจะแจ้งให้นิติบุคคลผู้รับโอนทราบถึงสิทธิและหน้าที่ในการปฏิบัติตามมาตรการป้องกันและแก้ไขผลกระทบสิ่งแวดล้อม และมาตรการติดตามตรวจสอบผลกระทบสิ่งแวดล้อม ที่ระบุไว้ในรายงานอย่างเคร่งครัด</p>	-	-

ตารางที่ 3.1-1 (ต่อ) สรุปผลการปฏิบัติตามมาตรการป้องกันและแก้ไขผลกระทบสิ่งแวดล้อม โนเบิล ครีเอท (Noble Create) (ระยะก่อสร้าง) ของบริษัท มาเจสติก พาร์ค จำกัด

องค์ประกอบทางสิ่งแวดล้อม และคุณค่าต่างๆ	มาตรการป้องกันและแก้ไขผลกระทบสิ่งแวดล้อม	รายละเอียดการปฏิบัติตามมาตรการฯ	ปัญหา/อุปสรรค และการแก้ไข	เอกสารอ้างอิง รูปภาพหรือเอกสาร
1. มาตรการทั่วไป (ต่อ)	<p>หน้าที่ และหลักฐานการรับทราบถึงสิทธิและหน้าที่ดังกล่าวของนิติบุคคล ให้ถือว่าเจ้าของโครงการยังต้องรับผิดชอบตามสิทธิและหน้าที่ที่กำหนดไว้ในมาตรการป้องกันและแก้ไขผลกระทบสิ่งแวดล้อม และมาตรการติดตามตรวจสอบผลกระทบสิ่งแวดล้อม ที่ระบุไว้ในรายงานการประเมินผลกระทบสิ่งแวดล้อมอย่างเคร่งครัด</p> <p>5. หากได้รับการร้องเรียนจากประชาชนว่าได้รับความเดือดร้อน รำคาญจากกิจกรรมการดำเนินโครงการ หรือโครงการก่อให้เกิดความเสียหายแก่สาธารณสมบัติ หรือชีวิตและทรัพย์สินของประชาชน เจ้าของโครงการหรือนิติบุคคลผู้รับโอนสิทธิและหน้าที่ในการปฏิบัติตามมาตรการป้องกันและแก้ไขผลกระทบสิ่งแวดล้อมและมาตรการติดตามตรวจสอบผลกระทบสิ่งแวดล้อม จะต้องดำเนินการแก้ไขปัญหาดังกล่าวโดยไม่ชักช้า และแจ้งหน่วยงานอนุญาตสำนักงานนโยบายและแผนทรัพยากรธรรมชาติและสิ่งแวดล้อม และหน่วยงานที่เกี่ยวข้องทราบ เพื่อหาแนวทางหรือมาตรการในการแก้ไขปัญหาต่อไป</p>	<p>- หากโครงการได้รับเรื่องร้องเรียนจากประชาชนว่าได้รับความเดือดร้อน รำคาญจากกิจกรรมการดำเนินโครงการ หรือโครงการก่อให้เกิดความเสียหายแก่สาธารณสมบัติ หรือชีวิตและทรัพย์สินของประชาชน เจ้าของโครงการจะดำเนินการแก้ไขปัญหาดังกล่าวโดยไม่ชักช้า และแจ้งหน่วยงานอนุญาตสำนักงานนโยบายและแผนทรัพยากรธรรมชาติและสิ่งแวดล้อม และหน่วยงานที่เกี่ยวข้องทราบ เพื่อหาแนวทางหรือมาตรการในการแก้ไขปัญหาต่อไป</p>	-	-

ตารางที่ 3.1-1 (ต่อ) สรุปผลการปฏิบัติตามมาตรการป้องกันและแก้ไขผลกระทบสิ่งแวดล้อม โนเบิล ครีเอท (Noble Create) (ระยะก่อสร้าง) ของบริษัท มาเจสติก พาร์ค จำกัด

องค์ประกอบทางสิ่งแวดล้อมและคุณค่าต่างๆ	มาตรการป้องกันและแก้ไขผลกระทบสิ่งแวดล้อม	รายละเอียดการปฏิบัติตามมาตรการฯ	ปัญหา/อุปสรรคและการแก้ไข	เอกสารอ้างอิงรูปภาพหรือเอกสาร
<p><b>2. การประชาสัมพันธ์และเผยแพร่โครงการ</b></p> <p><b>2.1 การประชาสัมพันธ์โครงการและเผยแพร่มาตรการโครงการ</b></p>	<p>การประชาสัมพันธ์โครงการให้แก่ประชาชน และหน่วยงานที่เกี่ยวข้องเกิดความเข้าใจโครงการและมาตรการต่างๆ ได้แก่ ประชาชนและสถานประกอบการระยะประชิดติดโครงการและระยะ 100 ม. จากขอบเขตพื้นที่โครงการ รวมทั้งหน่วยงานที่เกี่ยวข้อง ได้แก่ สำนักงานเขตบางซื่อ สถานีดับเพลิงและกู้ภัยบางโพ และสถานพยาบาลใกล้เคียงเพื่อให้รับรู้และเข้าใจมาตรการฯ ต่างๆ ของโครงการ พร้อมทั้งสร้างความสัมพันธ์ที่ดีกับชุมชน</p> <p>1. จัดให้มีป้ายการประชาสัมพันธ์บริเวณด้านโครงการ โดยติดตั้งป้ายความกว้างไม่น้อยกว่า 2.4 เมตร และความยาวไม่น้อยกว่า 4.8 เมตร ในการก่อสร้างโครงการบริเวณแนวรั้วด้านหน้าโครงการ เพื่อให้ทราบว่าเป็นการก่อสร้างโครงการ โนเบิล ฟรีดอม (Noble Freedom) โดยโครงการประกอบด้วย อาคารชุดพักอาศัย จำนวน 6 อาคาร ได้แก่อาคาร A ขนาดความสูง 25 ชั้น อาคาร B และ F ขนาดความสูง 28 ชั้น อาคาร C และ E ขนาดความสูง 33 ชั้น และอาคาร D ขนาดความสูง 24 ชั้น มีจำนวนห้องชุดพักอาศัยทั้งสิ้น 1,250 ห้อง โดยมีทางเชื่อมระหว่างอาคาร 2 แห่งนอกจากนี้ มีอาคารจอดรถ (P1) ขนาดความสูง 9 ชั้น 1 อาคาร อาคารสโมสร (CH) ขนาดชั้นเดียว 1 อาคาร และอาคารนิติบุคคล</p>	<p>- โครงการจัดให้มีการประชาสัมพันธ์ถึงรายละเอียดโครงการให้แก่ประชาชน และหน่วยงานที่เกี่ยวข้องเกิดความเข้าใจโครงการและมาตรการต่างๆ เพื่อให้รับรู้และเข้าใจมาตรการฯ ต่างๆ ของโครงการ พร้อมทั้งสร้างความสัมพันธ์ที่ดีกับชุมชน ทั้งนี้ได้ติดตั้งป้ายประชาสัมพันธ์บริเวณด้านโครงการโดยติดตั้งป้ายความกว้างไม่น้อยกว่า 2.4 เมตร และความยาวไม่น้อยกว่า 4.8 เมตร บริเวณแนวรั้วด้านหน้าโครงการ เพื่อให้ทราบว่าเป็นการก่อสร้างโครงการ โนเบิล ครีเอท (Noble Create) โดยมีรายละเอียด ชื่อโครงการ เจ้าของโครงการ ลักษณะโครงการและขนาดพื้นที่โครงการ โดยสรุป ระยะเวลาก่อสร้าง (จำนวนวัน ระบุวันเริ่มและวันสิ้นสุด) แผนงานการก่อสร้าง รายละเอียดวันและเวลา เลขที่ใบอนุญาตก่อสร้าง สถาปนิกโครงการ วิศวกรควบคุมการก่อสร้าง พร้อมเบอร์โทรศัพท์ ผู้รับผิดชอบโครงการ พร้อมเบอร์ติดต่อที่สามารถติดต่อได้ 24 ชั่วโมง เลขที่หนังสือเห็นชอบรายงานการประเมินผลกระทบสิ่งแวดล้อม ตารางสรุปมาตรการ (QR Code) และกล่องรับความคิดเห็น</p>	-	- ดังภาพที่ 1-2, 4-5 และดังภาคผนวกที่ 6

ตารางที่ 3.1-1 (ต่อ) สรุปผลการปฏิบัติตามมาตรการป้องกันและแก้ไขผลกระทบสิ่งแวดล้อม โนเบิล ครีเอท (Noble Create) (ระยะก่อสร้าง) ของบริษัท มาเจสติก พาร์ค จำกัด

องค์ประกอบทางสิ่งแวดล้อม และคุณค่าต่างๆ	มาตรการป้องกันและแก้ไขผลกระทบสิ่งแวดล้อม	รายละเอียดการปฏิบัติตามมาตรการฯ	ปัญหา/อุปสรรค และการแก้ไข	เอกสารอ้างอิง รูปภาพหรือเอกสาร
2.1 การประชาสัมพันธ์ โครงการและเผยแพร่ มาตรการโครงการ (ต่อ)	(JT1) ขนาดชั้นเดียว 1 อาคาร โดยประชาสัมพันธ์และแจ้ง ทราบก่อนการก่อสร้างและเปิดดำเนินการเป็นระยะเวลา 15 วัน 1.1 ชื่อโครงการ 1.2 เจ้าของโครงการ 1.3 ลักษณะโครงการและขนาดพื้นที่โครงการโดยสรุป 1.4 ระยะเวลาก่อสร้าง (จำนวนวัน ระบุวันเริ่มและวันสิ้นสุด) 1.5 แผนงานการก่อสร้าง รายละเอียดวันและเวลา 1.6 เลขที่ใบอนุญาตก่อสร้าง 1.7 สถาปนิกโครงการ 1.8 วิศวกรควบคุมการก่อสร้าง พร้อมเบอร์โทรศัพท์ 1.9 ผู้รับผิดชอบโครงการ พร้อมเบอร์ติดต่อที่สามารถติดต่อ ได้ 24 ชั่วโมง 1.10 เลขที่หนังสือเห็นชอบรายงานการประเมิน ผลกระทบสิ่งแวดล้อม (ที่ ทส. ลงวันที่..)			



ตารางที่ 3.1-1 (ต่อ) สรุปผลการปฏิบัติตามมาตรการป้องกันและแก้ไขผลกระทบสิ่งแวดล้อม โนเบิล ครีเอท (Noble Create) (ระยะก่อสร้าง) ของบริษัท มาเจสติก พาร์ค จำกัด

องค์ประกอบทางสิ่งแวดล้อม และคุณค่าต่างๆ	มาตรการป้องกันและแก้ไขผลกระทบสิ่งแวดล้อม	รายละเอียดการปฏิบัติตามมาตรการฯ	ปัญหา/อุปสรรค และการแก้ไข	เอกสารอ้างอิง รูปภาพหรือเอกสาร
2.1 การประชาสัมพันธ์ โครงการ และเผยแพร่ มาตรการโครงการ (ต่อ)	<p>1.11 ตารางสรุปมาตรการและตารางมาตรการป้องกันและ แก้ไขผลกระทบสิ่งแวดล้อม และมาตรการติดตามตรวจสอบ ผลกระทบสิ่งแวดล้อมที่ได้รับความเห็นชอบ</p> <p>1.12 สำเนาตารางกรมธรรม์ประกันภัย</p> <p>1.13 ขั้นตอนการชดเชยเยียวยาผลกระทบ กรณีเกิดความ เสียหาย</p> <p>1.14 ฟังรับเรื่องร้องเรียน</p> <p>1.15 ชื่อและเบอร์โทรศัพท์ของผู้รับเรื่องร้องเรียน</p> <p>1.16 ช่องทางติดต่อ/รับเรื่องร้องเรียน (ระบุอย่างน้อย 3 ช่องทาง) การทำงาน</p> <p>1.17 ชื่อและเบอร์โทรศัพท์ของหน่วยงานอนุญาตก่อสร้าง และฝ่ายโยธาของสำนักงานเขตลาดพร้าว</p> <p>1.18 ข้อมูลอื่นๆ ที่จำเป็น</p> <p>2. จัดให้มีการประชาสัมพันธ์การก่อสร้างโครงการโดยการ จัดส่งเอกสารต่างๆ ทางไปรษณีย์เพื่อเป็นหลักฐานเชิง ประจักษ์ และดำเนินการแจกประชาสัมพันธ์ โดยมี รายละเอียดดังนี้</p>	<p>- โครงการมีการประชาสัมพันธ์การก่อสร้างโครงการโดย การจัดส่งเอกสารต่าง ๆ ทางไปรษณีย์เพื่อเป็นหลักฐานเชิง ประจักษ์ และดำเนินการแจกประชาสัมพันธ์ ประกอบด้วย 1 ตารางสรุปและตารางฉบับสมบูรณ์ของมาตรการป้องกัน และแก้ไขผลกระทบสิ่งแวดล้อมและมาตรการติดตาม ตรวจสอบผลกระทบสิ่งแวดล้อม รายละเอียดแผนผัง</p>	-	- ดังภาพที่ 2, 4, 5 และภาคผนวกที่ 15

ตารางที่ 3.1-1 (ต่อ) สรุปผลการปฏิบัติตามมาตรการป้องกันและแก้ไขผลกระทบสิ่งแวดล้อม โนเบิล ครีเอท (Noble Create) (ระยะก่อสร้าง) ของบริษัท มาเจสติก พาร์ค จำกัด

องค์ประกอบทางสิ่งแวดล้อม และคุณค่าต่างๆ	มาตรการป้องกันและแก้ไขผลกระทบสิ่งแวดล้อม	รายละเอียดการปฏิบัติตามมาตรการฯ	ปัญหา/อุปสรรค และการแก้ไข	เอกสารอ้างอิง รูปภาพหรือเอกสาร
2.1 การประชาสัมพันธ์ โครงการและเผยแพร่ มาตรการโครงการ (ต่อ)	<p>2.1 ตารางสรุปและตารางฉบับสมบูรณ์ของมาตรการป้องกันและแก้ไขผลกระทบสิ่งแวดล้อมและมาตรการติดตามตรวจสอบผลกระทบสิ่งแวดล้อม</p> <p>2.2 รายละเอียด/ผังรับเรื่องร้องเรียน และขั้นตอนการขอความช่วยเหลือจากผลกระทบ กรณีเกิดความเสียหาย</p> <p>2.3 ช่องทางรับเรื่องราวร้องทุกข์กับชุมชนใกล้เคียง ประกอบด้วย ชื่อ-นามสกุล ผู้รับเรื่องร้องเรียน หมายเลขโทรศัพท์ เครือข่ายสังคมออนไลน์ (Social Network) (เช่น เว็บไซต์ของบริษัทเจ้าของโครงการ และแอปพลิเคชันไลน์ เป็นต้น) ที่อยู่สำหรับการจัดส่งไปรษณีย์ การติดตั้งกล่องรับความคิดเห็นที่ป้อมยาม และการเข้าพบเจ้าหน้าที่โดยตรงที่สำนักงานโครงการ</p> <p>3. จัดให้มีการประชาสัมพันธ์การเปิดใช้อาคารโดยการจัดส่งเอกสารต่างๆ ทางไปรษณีย์ เพื่อเป็นหลักฐานเชิงประจักษ์ และดำเนินการแจกประชาสัมพันธ์ โดยมีรายละเอียดเอกสารดังนี้</p>	<p>รับเรื่องร้องเรียน ช่องทางการรับเรื่องราวร้องทุกข์กับชุมชนใกล้เคียงประกอบด้วย ชื่อ-นามสกุล ผู้รับเรื่องร้องเรียน หมายเลขโทรศัพท์ เครือข่ายสังคมออนไลน์</p> <p>- โครงการจัดให้มีการประชาสัมพันธ์การเปิดใช้อาคารและดำเนินการแจกประชาสัมพันธ์ โดยมีรายละเอียดเอกสารดังนี้</p> <p>1.ตารางสรุปและตารางฉบับสมบูรณ์ของมาตรการป้องกัน</p>	-	- ดังภาพที่ 2, 4, 5 และภาคผนวกที่ 15

ตารางที่ 3.1-1 (ต่อ) สรุปผลการปฏิบัติตามมาตรการป้องกันและแก้ไขผลกระทบสิ่งแวดล้อม โนเบิล ครีเอท (Noble Create) (ระยะก่อสร้าง) ของบริษัท มาเจสติก พาร์ค จำกัด

องค์ประกอบทางสิ่งแวดล้อม และคุณค่าต่างๆ	มาตรการป้องกันและแก้ไขผลกระทบสิ่งแวดล้อม	รายละเอียดการปฏิบัติตามมาตรการฯ	ปัญหา/อุปสรรค และการแก้ไข	เอกสารอ้างอิง รูปภาพหรือเอกสาร
2.1 การประชาสัมพันธ์ โครงการและเผยแพร่ มาตรการโครงการ (ต่อ)	<p>3.1 ตารางสรุปและตารางฉบับสมบูรณ์ของมาตรการป้องกันและแก้ไขผลกระทบสิ่งแวดล้อมและมาตรการติดตามตรวจสอบผลกระทบสิ่งแวดล้อม</p> <p>3.2 รายละเอียด/ผังรับเรื่องร้องเรียน และขั้นตอนการชดเชยเยียวยาผลกระทบ กรณีเกิดความเสียหาย</p> <p>3.3 ช่องทางรับเรื่องราวร้องทุกข์กับชุมชนใกล้เคียง ประกอบด้วย ชื่อ-นามสกุล ผู้รับเรื่องร้องเรียน หมายเลขโทรศัพท์ เครือข่ายสังคมออนไลน์ (Social Network) (เช่น เว็บไซต์ และแอปพลิเคชันไลน์ เป็นต้น) ที่อยู่สำหรับการจัดส่งไปรษณีย์ การติดตั้งกล่องรับความคิดเห็นที่ป้อมยามหรือเข้าพบเจ้าหน้าที่โดยตรงที่สำนักงานโครงการ เพื่อขอรับเอกสารมาตรการป้องกันและแก้ไขผลกระทบช่วงเปิดดำเนินการ</p>	<p>และแก้ไขผลกระทบสิ่งแวดล้อมและมาตรการติดตามตรวจสอบผลกระทบสิ่งแวดล้อม</p> <p>2. รายละเอียด/ผังรับเรื่องร้องเรียน และขั้นตอนการชดเชยเยียวยาผลกระทบ กรณีเกิดความเสียหาย</p> <p>3. ช่องทางรับเรื่องราวร้องทุกข์กับชุมชนใกล้เคียง</p>		

ตารางที่ 3.1-1 (ต่อ) สรุปผลการปฏิบัติตามมาตรการป้องกันและแก้ไขผลกระทบสิ่งแวดล้อม โนเบิล ครีเอท (Noble Create) (ระยะก่อสร้าง) ของบริษัท มาเจสติก พาร์ค จำกัด

องค์ประกอบทางสิ่งแวดล้อม และคุณค่าต่างๆ	มาตรการป้องกันและแก้ไขผลกระทบสิ่งแวดล้อม	รายละเอียดการปฏิบัติตามมาตรการฯ	ปัญหา/อุปสรรค และการแก้ไข	เอกสารอ้างอิง รูปภาพหรือเอกสาร
2.2 การประชาสัมพันธ์การ ขายและการจดทะเบียน	<p>1) ในกรณีที่มีทำการโฆษณาขายห้องชุดในอาคารชุด ต้องเก็บสำเนาข้อความหรือภาพที่โฆษณา หรือหนังสือชักชวนที่นำออกโฆษณาแก่บุคคลทั่วไปไม่ว่าจะทำในรูปแบบได้ไว้ในสถานที่ทำการจนกว่าจะมีการขายห้องชุดหมด และต้องส่งสำเนาเอกสารดังกล่าวให้นิติบุคคลอาคารชุดจัดเก็บไว้อย่างน้อยหนึ่งชุด</p> <p>2) การทำสัญญาจะซื้อจะขายหรือสัญญาซื้อขายห้องชุดต้องทำตามแบบสัญญาที่รัฐมนตรีประกาศกำหนดสัญญาจะซื้อจะขายหรือสัญญาซื้อขายห้องชุด (แบบ อช. 22) เพื่อให้เป็นไปตามมาตรา 6/1 และ 6/2 ของพระราชบัญญัติอาคารชุด (ฉบับที่ 4) พ.ศ. 2551</p> <p>3) ผู้บริหารอาคารชุด หรือนิติบุคคลอาคารชุดต้องแจ้งให้ผู้ซื้อหรือเจ้าของอาคารห้องชุดทราบว่า การกระทำใด ๆ ต่อทรัพย์สินส่วนบุคคลที่อาจมีผลกระทบกระเทือนต่อทรัพย์สินกลาง ต้องได้รับมติจากที่ประชุมเจ้าของร่วม หรือต้องดำเนินการให้เป็นไปตามกฎหมายอาคารชุด หรือกฎหมายอื่นที่เกี่ยวข้องก่อนดำเนินการ</p>	- โครงการได้ดำเนินการทำโฆษณาขายห้องชุดในอาคาร ผ่านเว็บไซต์ <a href="https://www.noblehome.com/th/condominium/create">https://www.noblehome.com/th/condominium/create</a> ของโครงการ โนเบิล ครีเอท (Noble Create)	-	- ดังภาคผนวกที่ 16

ตารางที่ 3.1-1 (ต่อ) สรุปผลการปฏิบัติตามมาตรการป้องกันและแก้ไขผลกระทบสิ่งแวดล้อม โนเบิล ครีเอท (Noble Create) (ระยะก่อสร้าง) ของบริษัท มาเจสติก พาร์ค จำกัด

องค์ประกอบทางสิ่งแวดล้อม และคุณค่าต่างๆ	มาตรการป้องกันและแก้ไขผลกระทบสิ่งแวดล้อม	รายละเอียดการปฏิบัติตามมาตรการฯ	ปัญหา/อุปสรรค และการแก้ไข	เอกสารอ้างอิง รูปภาพหรือเอกสาร
<b>1. ทรัพยากรสิ่งแวดล้อมทางกายภาพ</b>				
<b>1.1 สภาพภูมิประเทศ</b>	<p>1. ก่อนก่อสร้างโครงการจัดทำแนวกำแพงกันดิน ความสูง 0.6 เมตร ตลอดแนวเขตที่ดินด้านทิศใต้</p> <p>2. จัดทำรั้ว Metal Sheet โดยรอบพื้นที่โครงการความสูง 6 เมตร เพื่อกันขอบเขตพื้นที่โครงการอย่างเป็นสัดส่วน</p> <p>3. ดูแลบริเวณพื้นที่ก่อสร้างให้มีความเป็นระเบียบเรียบร้อย</p> <p>4. จัดให้มีระบบระบายน้ำภายในโครงการช่วงก่อสร้างโดยจัดให้มีท่อระบายน้ำ คสล.ชั่วคราว ขนาดเส้นผ่านศูนย์กลาง 0.4 เมตร และความลาดเอียง 1 : 200 บริเวณโดยรอบพื้นที่ก่อสร้าง และจัดให้มีบ่อดักขยะเพื่อให้เศษตะกอนดินหรือเศษหิน กรวด ทราย ที่ไหลมากับน้ำฝนตกตะกอน ก่อนระบายน้ำออกสู่คลองจั่น (ลาดพร้าว) โดยไม่ให้น้ำไหลไปยังพื้นที่ข้างเคียง</p> <p>5. จัดทำป้ายประชาสัมพันธ์โครงการขนาด (ก×ย) ไม่น้อยกว่า 2.4×4.8 เมตร โดยแสดงชื่อ ประเภท และขนาดของโครงการ เจ้าของโครงการ บริษัทผู้รับเหมาก่อสร้าง</p>	<p>- ปัจจุบันโครงการอยู่ในช่วงงานโครงสร้างอาคาร ซึ่งผ่านช่วงงานมาแล้ว ขณะช่วงงานดังกล่าว โครงการได้ปฏิบัติตามมาตรการที่กำหนดอย่างเคร่งครัด</p> <p>- โครงการจัดทำรั้ว รั้ว Metal Sheet โดยรอบพื้นที่โครงการ เพื่อกันขอบเขตพื้นที่โครงการอย่างเป็นสัดส่วน</p> <p>- โครงการจัดให้มีคนงานคอยดูแลทำความสะอาดบริเวณภายในพื้นที่โครงการ</p> <p>- โครงการจัดให้มีรางระบายน้ำชั่วคราวโดยรอบ พื้นที่ก่อสร้าง พร้อมทั้งจัดให้มีบ่อดักขยะเพื่อให้เศษตะกอนดินหรือเศษหิน กรวด ทราย ที่ไหลมากับน้ำฝนตกตะกอน ก่อนระบายน้ำออกสู่คลองจั่น (ลาดพร้าว) โดยไม่ให้น้ำไหลไปยังพื้นที่ข้างเคียง</p> <p>- โครงการจัดทำป้ายประชาสัมพันธ์โครงการ โดยแสดงชื่อ ประเภท และขนาดของโครงการ เจ้าของโครงการ บริษัทผู้รับเหมาก่อสร้าง พร้อมระบุเบอร์โทรศัพท์เจ้าหน้าที่ของ</p>	<p>-</p> <p>-</p> <p>-</p> <p>-</p> <p>-</p>	<p>-</p> <p>- ดังภาพที่ 8</p> <p>- ดังภาพที่ 10</p> <p>- ดังภาพที่ 20</p> <p>- ดังภาพที่ 1-2 และภาพที่ 4-5</p>

ตารางที่ 3.1-1 (ต่อ) สรุปผลการปฏิบัติตามมาตรการป้องกันและแก้ไขผลกระทบสิ่งแวดล้อม โนเบิล ครีเอท (Noble Create) (ระยะก่อสร้าง) ของบริษัท มาเจสติก พาร์ค จำกัด

องค์ประกอบทางสิ่งแวดล้อม และคุณค่าต่างๆ	มาตรการป้องกันและแก้ไขผลกระทบสิ่งแวดล้อม	รายละเอียดการปฏิบัติตามมาตรการฯ	ปัญหา/อุปสรรค และการแก้ไข	เอกสารอ้างอิง รูปภาพหรือเอกสาร
1.1 สภาพภูมิประเทศ (ต่อ)	<p>ระยะเวลาที่ใช้ในการก่อสร้าง พร้อมระบุชื่อ และเบอร์โทรศัพท์ของเจ้าหน้าที่โครงการ สำนักงานเขตลาดพร้าวและเลขที่หนังสือเห็นชอบ พร้อมทั้งแสดงช่องทางการรับเรื่องร้องเรียนสำหรับผู้ที่ได้รับผลกระทบ เพื่อสามารถประสานโครงการ รวมทั้งช่องทางการประสานกับหน่วยงานที่รับผิดชอบ โดยติดบริเวณด้านหน้าพื้นที่ก่อสร้างให้เห็นอย่างชัดเจน</p> <p>6. ปรับสภาพพื้นที่ตลอดจนก่อสร้างโครงการเฉพาะภายในพื้นที่โครงการเท่านั้น</p> <p>7. บริษัท มาเจสติก พาร์ค จำกัด ต้องดูแลพื้นที่โครงการให้มีความเป็นระเบียบเรียบร้อยตลอดระยะเวลาก่อสร้าง</p> <p>8. โครงการต้องขออนุญาตก่อสร้างให้ตรงตามแบบแปลนที่ระบุไว้ในรายงานการประเมินผลกระทบสิ่งแวดล้อมอย่างเคร่งครัด หากแบบแปลนไม่ถูกต้องจะต้องแจ้งขอเปลี่ยนแปลงรายละเอียดโครงการต่อหน่วยงานอนุญาตก่อนดำเนินการก่อสร้าง</p>	<p>โครงการพร้อมทั้งแสดงช่องทางการรับเรื่องร้องเรียนสำหรับผู้ที่ได้รับผลกระทบ เพื่อสามารถประสานโครงการ รวมทั้งช่องทางการประสานกับหน่วยงานที่รับผิดชอบ โดยติดบริเวณด้านหน้าพื้นที่ก่อสร้างให้เห็นอย่างชัดเจน</p> <p>- โครงการปรับสภาพพื้นที่ก่อสร้างโครงการเฉพาะภายในพื้นที่โครงการเท่านั้น</p> <p>- โครงการจัดให้มีคนงานก่อสร้างคอยดูแลพื้นที่โครงการให้มีความเป็นระเบียบเรียบร้อยตลอดระยะเวลาก่อสร้าง</p> <p>- ก่อนเริ่มการก่อสร้างโครงการได้ขออนุญาตก่อสร้างให้ตรงตามแบบแปลนที่ระบุไว้ในรายงานการประเมินผลกระทบสิ่งแวดล้อมอย่างเคร่งครัด หากแบบแปลนไม่ถูกต้องจะต้องแจ้งขอเปลี่ยนแปลงรายละเอียดโครงการต่อหน่วยงานอนุญาตก่อนดำเนินการก่อสร้าง</p>	<p>-</p> <p>-</p> <p>-</p>	<p>-</p> <p>- ดัชนีภาพที่ 10</p> <p>- ดัชนีภาพผนวกที่ 2</p>

ตารางที่ 3.1-1 (ต่อ) สรุปผลการปฏิบัติตามมาตรการป้องกันและแก้ไขผลกระทบสิ่งแวดล้อม โนเบิล ครีเอท (Noble Create) (ระยะก่อสร้าง) ของบริษัท มาเจสติก พาร์ก จำกัด

องค์ประกอบทางสิ่งแวดล้อม และคุณค่าต่างๆ	มาตรการป้องกันและแก้ไขผลกระทบสิ่งแวดล้อม	รายละเอียดการปฏิบัติตามมาตรการฯ	ปัญหา/อุปสรรค และการแก้ไข	เอกสารอ้างอิง รูปภาพหรือเอกสาร
1.2 คุณภาพอากาศ	<p><b>1. มาตรการด้านการจัดการพื้นที่ก่อสร้าง</b></p> <p>1) ติดตั้งผ้าใบก่อสร้าง Mesh Sheet (แบบกันไฟลาม) ตั้งแต่ชั้นล่างจนถึงชั้นสูงสุดโดยรอบแต่ละอาคารเพื่อป้องกันฝุ่นละอองฟุ้งกระจายไปยังอาคารข้างเคียง และตรวจสอบ Mesh Sheet ให้อยู่ในสภาพสมบูรณ์ทุกวันตลอดระยะเวลาการก่อสร้าง หากมีการชำรุดต้องซ่อมแซมให้อยู่ในสภาพสมบูรณ์พร้อมใช้งานได้เสมอ</p> <p>2) จัดให้มีชุดหัวฉีดสเปรย์น้ำละอองฝอย ติดตั้งที่รั้วชั่วคราวตามแนวเขตที่ดินโดยรอบโครงการ (หันหัวฉีดเข้าหาพื้นที่โครงการ) และบนอาคารย้ายไปตามชั้นที่มีการก่อสร้าง เพื่อป้องกันฝุ่นละอองจากการอาคารก่อสร้างฟุ้งกระจายไปยังอาคารข้างเคียง โดยกำหนดจุดติดตั้งและเว้นระยะห่างของหัวพ่นให้เหมาะสมอย่าให้รัศมีการพ่นของละอองพ่นโดนกัน และกำหนดระยะเวลาเปิด-ปิดให้เหมาะสม ไม่นานหรือถี่เกินไป</p> <p>3) ฉีดพรมน้ำบริเวณพื้นที่ก่อสร้างหรือบริเวณที่ทำให้เกิดฝุ่นทุกวัน (ยกเว้นวันฝนตก) โดยฉีดพรมทุก 3 ชั่วโมงตลอดระยะเวลาก่อสร้าง โดยพิจารณาพื้นที่ตามความเหมาะสมของสภาพหน้างานต่อไป</p>	<p>- โครงการได้ติดตั้ง Mesh Sheet (แบบกันไฟลาม) ตั้งแต่ชั้นล่างจนถึงชั้นสูงสุดโดยรอบแต่ละอาคารเพื่อป้องกันฝุ่นละอองฟุ้งกระจายไปยังอาคารข้างเคียงและตรวจสอบ Mesh Sheet ให้อยู่ในสภาพสมบูรณ์ตลอดระยะเวลาการก่อสร้าง</p> <p>- โครงการจัดให้มีชุดหัวฉีดสเปรย์น้ำละอองฝอย ติดตั้งที่รั้วชั่วคราวตามแนวเขตที่ดินโดยรอบโครงการเพื่อป้องกันฝุ่นละอองจากการอาคารก่อสร้างฟุ้งกระจายไปยังอาคารข้างเคียง โดยกำหนดจุดติดตั้งและเว้นระยะห่างของหัวพ่นอย่างเหมาะสม</p> <p>- โครงการจัดให้มีคนงานก่อสร้างฉีดพรมน้ำบริเวณพื้นที่ที่เกิดฝุ่นทุกวันโดยฉีดพรมทุก 3 ชั่วโมงตลอดระยะเวลาก่อสร้าง โดยพิจารณาพื้นที่ตามความเหมาะสมของสภาพหน้างานต่อไป</p>	<p>-</p> <p>-</p> <p>-</p>	<p>- ดังภาพที่ 19</p> <p>- ดังภาพที่ 12</p> <p>- ดังภาพที่ 10 และภาพที่ 13</p>

ตารางที่ 3.1-1 (ต่อ) สรุปผลการปฏิบัติตามมาตรการป้องกันและแก้ไขผลกระทบสิ่งแวดล้อม โนเบิล ครีเอท (Noble Create) (ระยะก่อสร้าง) ของบริษัท มาเจสติก พาร์ค จำกัด

องค์ประกอบทางสิ่งแวดล้อม และคุณค่าต่างๆ	มาตรการป้องกันและแก้ไขผลกระทบสิ่งแวดล้อม	รายละเอียดการปฏิบัติตามมาตรการฯ	ปัญหา/อุปสรรค และการแก้ไข	เอกสารอ้างอิง รูปภาพหรือเอกสาร
1.2 คุณภาพอากาศ (ต่อ)	<p>4) การเก็บกองทรายในพื้นที่ก่อสร้างต้องเก็บใน Bund และฉีดพรมน้ำให้เปียกชื้นเสมอ</p> <p>5) การนำปูนซีเมนต์ผงเข้ามาในพื้นที่ก่อสร้างต้องนำเข้ามาโดยบรรจุภาชนะที่มิดชิด</p> <p>6) ในกรณีที่ต้องใช้ปูนผงปริมาณน้อยสามารถนำมาใช้ได้ หลังจากใช้แล้วต้องเก็บในถุงให้มิดชิด</p> <p><b>2.มาตรการด้านการเตรียมและดูแลพื้นที่ก่อสร้าง</b></p> <p>1) จัดวางตำแหน่งเครื่องจักรและกิจกรรมที่จะก่อให้เกิดฝุ่นให้อยู่ห่างจากบ้าน/อาคารที่อยู่ใกล้เคียงให้มากที่สุด</p> <p>2) ไม่กองหรือเก็บเศษวัสดุที่เหลือใช้ไว้นานเป็นระยะเวลานาน โดยจัดให้มีรถบรรทุกมาเก็บไปกำจัด</p> <p><b>3. มาตรการด้านการใช้เครื่องมือก่อสร้าง</b></p> <p>- ใช้อุปกรณ์เครื่องจักรที่ได้รับการบำรุงรักษาอย่างดีเท่านั้น และต้องได้รับการดูแลอย่างสม่ำเสมอในระหว่างการก่อสร้าง</p> <p><b>4. มาตรการด้านการจัดการของเสีย</b></p> <p>- กำจัดผู้รับเหมามีให้เผาทำลายวัสดุมูลฝอยในพื้นที่ก่อสร้าง</p>	<p>- ปัจจุบันโครงการไม่มีการเก็บกองทรายไว้ในพื้นที่โครงการเนื่องจากใช้ปูนคอนกรีตผสมเสร็จสำหรับการก่อสร้าง</p> <p>- โครงการจัดให้นำปูนซีเมนต์ผงเข้ามาในพื้นที่ก่อสร้างโดยบรรจุภาชนะที่มิดชิด</p> <p>- โครงการกำชับให้คนงานที่ต้องใช้ปูนผงปริมาณน้อย หลังจากใช้แล้วต้องเก็บในถุงให้มิดชิด</p> <p>- โครงการจัดวางตำแหน่งเครื่องจักร และกิจกรรมที่เกิดฝุ่นให้อยู่ห่างจากผู้พักอาศัยข้างเคียงที่สุด</p> <p>- โครงการกำหนดให้มีการขนส่งเศษวัสดุที่เหลือใช้ไปกำจัดอย่างถูกวิธี ไม่มีการกองเก็บไว้บริเวณหน้างาน</p> <p>- โครงการกำหนดให้มีการตรวจสอบ และซ่อมบำรุงเครื่องจักรที่ใช้ในกิจกรรมก่อสร้างสม่ำเสมอ</p> <p>- โครงการกำชับให้ผู้รับเหมา ไม่เผาวัสดุมูลฝอยในพื้นที่ก่อสร้าง โดยจัดเตรียมถังรองรับมูลฝอยไว้ในพื้นที่โครงการอย่างเพียงพอ ทั้งนี้ติดป้ายเตือนบริเวณพื้นที่ก่อสร้างเรียบร้อยแล้ว</p>	<p>-</p> <p>-</p> <p>-</p> <p>-</p> <p>-</p> <p>-</p> <p>-</p> <p>-</p>	<p>- ดังภาพที่ 49</p> <p>- ดังภาพที่ 50</p> <p>-</p> <p>- ดังภาพที่ 9</p> <p>- ดังภาคผนวกที่ 13</p> <p>- ดังภาคผนวกที่ 7-8</p> <p>- ดังภาพที่ 14-15</p>



ตารางที่ 3.1-1 (ต่อ) สรุปผลการปฏิบัติตามมาตรการป้องกันและแก้ไขผลกระทบสิ่งแวดล้อม โนเบิล ครีเอท (Noble Create) (ระยะก่อสร้าง) ของบริษัท มาเจสติก พาร์ค จำกัด

องค์ประกอบทางสิ่งแวดล้อม และคุณค่าต่างๆ	มาตรการป้องกันและแก้ไขผลกระทบสิ่งแวดล้อม	รายละเอียดการปฏิบัติตามมาตรการฯ	ปัญหา/อุปสรรค และการแก้ไข	เอกสารอ้างอิง รูปภาพหรือเอกสาร
1.2 คุณภาพอากาศ (ต่อ)	<p><b>5. มาตรการด้านการขนส่งดิน</b></p> <p>1) ล้างล้อรถบรรทุกที่ใช้ขนส่งดิน และวัสดุก่อสร้างโดยใช้แรงดันน้ำสูงฉีดชะล้างทำความสะอาดล้อรถและช่วงล่างของรถบรรทุกบริเวณทางเข้า-ออกพื้นที่ซื้อขายดิน และบริเวณทางเข้า-ออกพื้นที่โครงการเพื่อป้องกันฝุ่นละอองและโคลนที่ติดกับล้อรถ</p> <p>2) บริเวณปากทางเข้า-ออก ต้องปิดทึบตลอดเวลาโดยเปิดเฉพาะเมื่อมีรถเข้า-ออก และต้องรักษาพื้นผิวให้สะอาดปราศจากเศษหิน ดิน ทราย หรือฝุ่น ตกค้างจนการก่อสร้างแล้วเสร็จ</p> <p>3) จัดให้มีพนักงานคอยกวาดเศษดิน ทราย ที่ตกหล่นบริเวณด้านหน้าโครงการ และบริเวณถนนประดิษฐ์มุนรธรรมในกรณีที่มีเศษดินเปื้อกตกหล่นต้องกวาดพื้นให้สะอาดโดยทันที</p> <p>4) ใช้ผ้าใบคลุมรถบรรทุกที่ใช้ขนส่งวัสดุก่อสร้าง หินทราย เพื่อป้องกันการร่วงหล่นลงบนถนนที่ใช้เป็นเส้นทางขนส่ง</p>	<p>- โครงการจัดให้มีการล้างล้อรถบรรทุกที่ใช้ขนส่งดิน และวัสดุก่อสร้างโดยใช้แรงดันน้ำสูงฉีดชะล้างทำความสะอาดล้อรถและช่วงล่างของรถบรรทุกเพื่อป้องกันฝุ่นละอองและโคลนที่ติดกับล้อรถ ทั้งนี้จัดให้มีคนงานคอยกวาดล้างทำความสะอาดพื้นหลังการล้างล้อรถ</p> <p>- โครงการกำหนดให้ปิดประตูบริเวณปากทางเข้า-ออก พื้นที่โครงการตลอดเวลา โดยจะเปิดเฉพาะเวลาที่มีรถเข้า-ออก ทั้งนี้จัดให้มีคนงานทำความสะอาดพื้นผิวของโครงการอยู่เสมอ</p> <p>- โครงการจัดให้มีคนงานคอยกวาดเศษดิน ทราย ที่ตกหล่นบริเวณด้านหน้าโครงการ และบริเวณถนนประดิษฐ์มุนรธรรมในกรณีที่มีเศษดินเปื้อกตกหล่นต้องกวาดพื้นให้สะอาดโดยทันที</p> <p>- โครงการกำหนดให้ใช้ผ้าใบปิดคลุมรถบรรทุกที่ใช้ขนส่งวัสดุก่อสร้าง หินทราย เพื่อป้องกันการร่วงหล่นลงบนถนนที่ใช้เป็นเส้นทางขนส่ง</p>	-  -  -  -	- ดัชนีภาพที่ 16-17  - ดัชนีภาพที่ 55  - ดัชนีภาพที่ 10 และภาพที่ 13  - ดัชนีภาพที่ 17

ตารางที่ 3.1-1 (ต่อ) สรุปผลการปฏิบัติตามมาตรการป้องกันและแก้ไขผลกระทบสิ่งแวดล้อม โนเบิล ครีเอท (Noble Create) (ระยะก่อสร้าง) ของบริษัท มาเจสติก พาร์ค จำกัด

องค์ประกอบทางสิ่งแวดล้อม และคุณค่าต่างๆ	มาตรการป้องกันและแก้ไขผลกระทบสิ่งแวดล้อม	รายละเอียดการปฏิบัติตามมาตรการฯ	ปัญหา/อุปสรรค และการแก้ไข	เอกสารอ้างอิง รูปภาพหรือเอกสาร
1.2 คุณภาพอากาศ (ต่อ)	<p>6. ติดตามสถานการณ์ฝุ่นละอองขนาดไม่เกิน 2.5 ไมครอน (PM 2.5) จากกรมควบคุมมลพิษ และสำนักสิ่งแวดล้อม กรุงเทพมหานคร บริเวณสถานีตรวจวัดใกล้พื้นที่โครงการ เพื่อให้ทราบข้อมูลฝุ่นละอองขนาดไม่เกิน 2.5 ไมครอน (PM 2.5) บริเวณโครงการในแต่ละวัน และหากพบว่าค่าเฉลี่ยของฝุ่นละอองขนาดไม่เกิน 2.5 ไมครอน (PM 2.5) เกินค่ามาตรฐาน 37.5 ไมโครกรัม/ลูกบาศก์เมตรจะหยุดกิจกรรมการก่อสร้างที่ก่อให้เกิดฝุ่นละอองขนาดไม่เกิน 2.5 ไมครอน (PM 2.5) ทันที ได้แก่ งานที่ใช้เครื่องจักรและยานพาหนะที่ใช้เครื่องยนต์ดีเซล งานขนส่งวัสดุก่อสร้างเข้าสู่พื้นที่โครงการ งานตัด เาะ เจียรคอนกรีต ที่ก่อให้เกิดฝุ่นละออง และหากหน่วยงานราชการขอความร่วมมือให้หยุดการก่อสร้างหรือให้ดำเนินการตามมาตรการแก้ไขปัญหาฝุ่นละอองขนาดไม่เกิน 2.5 ไมครอน (PM 2.5) ก็จะให้ความร่วมมือกับทางราชการอย่างเคร่งครัด</p> <p>7. ติดป้ายประชาสัมพันธ์แสดงผลการตรวจวัดคุณภาพสิ่งแวดล้อมไว้บริเวณด้านหน้าโครงการที่สามารถมองเห็นได้ง่ายและชัดเจน โดยในช่วงฐานรากสัปดาห์ละ 1 ครั้งหลังจากนั้นเดือนละ 1 ครั้ง</p>	<p>- โครงการได้ติดตามสถานการณ์ฝุ่นละอองขนาดไม่เกิน 2.5 ไมครอน (PM 2.5) จากกรมควบคุมมลพิษ และสำนักสิ่งแวดล้อม กรุงเทพมหานคร บริเวณสถานีตรวจวัดใกล้พื้นที่โครงการ เพื่อให้ทราบข้อมูลฝุ่นละอองขนาดไม่เกิน 2.5 ไมครอน (PM 2.5) บริเวณโครงการในแต่ละวัน และหากพบว่าค่าเฉลี่ยของฝุ่นละอองขนาดไม่เกิน 2.5 ไมครอน (PM 2.5) เกินค่ามาตรฐาน 37.5 ไมโครกรัม/ลูกบาศก์เมตรจะหยุดกิจกรรมการก่อสร้างที่ก่อให้เกิดฝุ่นละอองขนาดไม่เกิน 2.5 ไมครอน (PM 2.5) ทันที</p> <p>- โครงการได้ติดตั้งประชาสัมพันธ์ผลการตรวจวัดคุณภาพสิ่งแวดล้อมไว้บริเวณหน้าโครงการที่มองเห็นได้ง่าย และชัดเจน</p>	-	-
			-	- ดังภาพที่ 18

ตารางที่ 3.1-1 (ต่อ) สรุปผลการปฏิบัติตามมาตรการป้องกันและแก้ไขผลกระทบสิ่งแวดล้อม โนเบิล ครีเอท (Noble Create) (ระยะก่อสร้าง) ของบริษัท มาเจสติก พาร์ค จำกัด

องค์ประกอบทางสิ่งแวดล้อม และคุณค่าต่างๆ	มาตรการป้องกันและแก้ไขผลกระทบสิ่งแวดล้อม	รายละเอียดการปฏิบัติตามมาตรการฯ	ปัญหา/อุปสรรค และการแก้ไข	เอกสารอ้างอิง รูปภาพหรือเอกสาร
1.3 เสียง	<p>1. โครงการติดตั้งแผ่นกันเสียง ดังนี้</p> <p>1) เดือนที่ 1-4 (งานทำฐานราก) โครงการจัดทำรั้ว Metal Sheet ความหนาไม่น้อยกว่า 0.64 มิลลิเมตร (หรือเทียบเท่า) ความสูง 6 เมตร โดยรอบแนวเขตที่ดิน</p> <p>2) เดือนที่ 5-22 (งานโครงสร้าง งานสถาปัตยกรรมรวมงานระบบสาธารณูปโภค รวมตกแต่งภายในและภายนอก) ติดตั้งกำแพงกันเสียงแบบเคลื่อนย้ายได้ โดยเลือกใช้ Metal Sheet ความหนาไม่น้อยกว่า 0.64 มิลลิเมตร (หรือเทียบเท่า) ความสูง 2.4 เมตร ติดตั้งขึ้นไปในแต่ละชั้นของแต่ละอาคาร (ย้ายไปตามชั้นก่อสร้าง) ดังนี้</p> <p>2.1) อาคารจอดรถ P1 ติดตั้งกำแพงกันเสียงที่ขอบอาคารด้านทิศเหนือ ตั้งแต่ชั้นที่ 1-9</p> <p>2.2) อาคารชุดพักอาศัย B ติดตั้งกำแพงกันเสียงที่ขอบอาคารด้านทิศเหนือ ตั้งแต่ชั้นที่ 1-28</p> <p>2.3) อาคารชุดพักอาศัย C ติดตั้งกำแพงกันเสียงที่ขอบอาคารด้านทิศตะวันออก ตั้งแต่ชั้นที่ 1-33</p> <p>2.4) อาคารชุดพักอาศัย D ติดตั้งกำแพงกันเสียงที่ขอบอาคารด้านทิศใต้ ตั้งแต่ชั้นที่ 1-24</p>	<p>- โครงการได้จัดทำรั้ว Metal Sheet ความสูง 6 เมตร โดยรอบแนวเขตที่ดิน</p> <p>- โครงการอยู่ระหว่างการจัดหาแผ่นกันเสียงแบบเคลื่อนย้ายได้ติดตั้งบนอาคารแต่ละชั้น</p>	-  -	- ดังภาพที่ 8  -

ตารางที่ 3.1-1 (ต่อ) สรุปผลการปฏิบัติตามมาตรการป้องกันและแก้ไขผลกระทบสิ่งแวดล้อม โนเบิล ครีเอท (Noble Create) (ระยะก่อสร้าง) ของบริษัท มาเจสติก พาร์ค จำกัด

องค์ประกอบทางสิ่งแวดล้อม และคุณค่าต่างๆ	มาตรการป้องกันและแก้ไขผลกระทบสิ่งแวดล้อม	รายละเอียดการปฏิบัติตามมาตรการฯ	ปัญหา/อุปสรรค และการแก้ไข	เอกสารอ้างอิง รูปภาพหรือเอกสาร
1.3 เสียง (ต่อ)	<p>2.5) อาคารชุดพักอาศัย E ติดตั้งกำแพงกันเสียงที่ขอบอาคารด้านทิศใต้ ตั้งแต่ชั้นที่ 1-33</p> <p>2.6) อาคารชุดพักอาศัย F ติดตั้งกำแพงกันเสียงที่ขอบอาคารด้านทิศใต้ ตั้งแต่ชั้นที่ 1-28</p> <p>3) เดือนที่ 23-25 (งานตกแต่งภายในและภายนอกรวมงานเก็บทำความสะอาด) โครงการจะเริ่มดำเนินการเมื่อก่อสร้างผนังคอนกรีตปิดล้อมชั้นของอาคารไว้แล้วซึ่งผนังคอนกรีตอาคารจะเป็นเสมือนกำแพงกันเสียงในลักษณะห้องปิดทึบอีกชั้นหนึ่ง แต่อย่างไรก็ตาม บริเวณโดยรอบโครงการยังคงกำหนดให้มีรั้ว Metal Sheet ความหนาไม่น้อยกว่า 0.64 มิลลิเมตร (หรือเทียบเท่า) ความสูง 6</p> <p>4) กำหนดช่วงเวลาการทำงานที่ก่อให้เกิดเสียงดัง เช่น การทำเสาเข็ม การก่อสร้างฐานราก และงานโครงสร้าง เป็นต้น ในวันจันทร์ถึงวันเสาร์ โดยทำงานในช่วงเวลา 08.00-17.00 น. หลังจากนั้นจะเป็นการเก็บกวาดพื้นที่ก่อสร้างและการเก็บเครื่องมือ โดยให้คนงานก่อสร้างออกนอกพื้นที่โครงการภายในเวลา 18.00 น. หากมีการเทปูนที่จำเป็นต้องดำเนินการต่อเนื่อง และเกินจากช่วงเวลาที่กำหนด จะดำเนินการได้ไม่เกินเวลา 20.00 น. และไม่เกินวัน/สัปดาห์ และต้องได้รับ</p>	<p>- ปัจจุบันโครงการอยู่ในช่วงงานโครงสร้างอาคาร หากถึงช่วงงานดังกล่าว โครงการจะดำเนินการปฏิบัติอย่างเคร่งครัด</p> <p>- โครงการกำหนดช่วงเวลาการทำงาน ที่ก่อให้เกิดเสียงดัง เช่น การทำเสาเข็ม การก่อสร้างฐานราก และงานโครงสร้าง เป็นต้น ในวันจันทร์ถึงวันเสาร์ โดยทำงานในช่วงเวลา 08.00-17.00 น. หลังจากนั้นจะเป็นการเก็บกวาดพื้นที่ก่อสร้างและการเก็บเครื่องมือ โดยให้คนงานก่อสร้างออกนอกพื้นที่โครงการภายในเวลา 18.00 น. หากมีการเทปูนที่จำเป็นต้องดำเนินการต่อเนื่อง และเกินจากช่วงเวลา</p>	-	-
			-	- ดังภาพที่ 21

องค์ประกอบทางสิ่งแวดล้อมและคุณค่าต่างๆ	มาตรการป้องกันและแก้ไขผลกระทบสิ่งแวดล้อม	รายละเอียดการปฏิบัติตามมาตรการฯ	ปัญหา/อุปสรรคและการแก้ไข	เอกสารอ้างอิงรูปภาพหรือเอกสาร
1.3 เสียง (ต่อ)	<p>อนุญาตจากหน่วยงานอนุญาตก่อสร้าง โดยยื่นขออนุญาตล่วงหน้าอย่างน้อย 7 วัน และแจ้งให้ผู้อยู่อาศัยข้างเคียงรับทราบล่วงหน้าอย่างน้อย 7 วันโดยวันเสาร์จะหลีกเลี่ยงกิจกรรมการก่อสร้างที่ก่อให้เกิดเสียงดัง สำหรับวันอาทิตย์และวันหยุดนักขัตฤกษ์จะไม่มีการดำเนินการใด ๆ ในพื้นที่ก่อสร้าง ทั้งนี้โครงการจะต้องกำชับผู้รับเหมาและคนงานปฏิบัติตามมาตรการที่กำหนดอย่างเคร่งครัด</p> <p>3. ก่อสร้างอาคาร A, B, C, D, E และ F โดยใช้เสาเข็มเจาะสำหรับอาคารจอดรถ (P1) อาคารสโมสร (CH) และอาคารนิติบุคคล (JT1) ใช้เสาเข็มกดแบบ hydraulic เพื่อลดผลกระทบด้านเสียงดังรบกวน</p> <p>4. จัดเครื่องมือและเครื่องจักรต่างๆ ไว้ให้ห่างจากบ้านพักอาศัยที่อยู่ติดกับพื้นที่โครงการให้มากที่สุด</p> <p>5. เลือกใช้อุปกรณ์และวิธีการก่อสร้างที่ก่อให้เกิดเสียงรบกวนน้อยที่สุด</p> <p>6. อุปกรณ์และเครื่องจักรที่มีการใช้งานเป็นครั้งคราวจะต้องให้ดับเครื่องหรือเบาคู่มือลงระหว่างพัก</p>	<p>ที่กำหนด จะดำเนินการได้ไม่เกินเวลา 20.00 น. และไม่เกินวัน/สัปดาห์ โดยได้ดัดป้ายกำหนดช่วงเวลาการทำงานไว้บริเวณหน้าพื้นที่ก่อสร้างแล้ว</p> <p>- ปัจจุบันโครงการอยู่ในช่วงงานโครงสร้างอาคาร ซึ่งผ่านช่วงงานเสาเข็มมาแล้ว ขณะช่วงงานดังกล่าว โครงการได้ปฏิบัติตามมาตรการที่กำหนดอย่างเคร่งครัด</p> <p>- โครงการกำหนดตำแหน่งของเครื่องจักรต่างๆ ให้อยู่ห่างจากบ้านพักอาศัยที่อยู่ติดกับพื้นที่โครงการมากที่สุด</p> <p>- โครงการเลือกใช้อุปกรณ์และวิธีการก่อสร้างที่เกิดเสียงดังรบกวนน้อยที่สุด</p> <p>- โครงการกำชับให้ผู้รับเหมาดับเครื่องยนต์ เครื่องจักรทุกครั้งที่ไม่มีการใช้งาน โดยได้ดัดป้ายกำชับแล้ว</p>	-  -  -	- ดังภาพที่ 9  -  - ดังภาพที่ 22

ตารางที่ 3.1-1 (ต่อ) สรุปผลการปฏิบัติตามมาตรการป้องกันและแก้ไขผลกระทบสิ่งแวดล้อม โนเบิล ครีเอท (Noble Create) (ระยะก่อสร้าง) ของบริษัท มาเจสติก พาร์ค จำกัด

องค์ประกอบทางสิ่งแวดล้อม และคุณค่าต่างๆ	มาตรการป้องกันและแก้ไขผลกระทบสิ่งแวดล้อม	รายละเอียดการปฏิบัติตามมาตรการฯ	ปัญหา/อุปสรรค และการแก้ไข	เอกสารอ้างอิง รูปภาพหรือเอกสาร
1.3 เสียง (ต่อ)	<p>7. ตรวจสอบอุปกรณ์เครื่องจักรที่ใช้งานให้อยู่ในสภาพสมบูรณ์พร้อมใช้งานอย่างสม่ำเสมอในระหว่างการก่อสร้าง</p> <p>8. ใช้น้ำมันหล่อลื่นช่วยลดการเสียดสีระหว่างชิ้นส่วนของเครื่องจักร</p> <p>9. ไม่ใช้เครื่องจักรหรือเครื่องยนต์ที่มีอัตราเร็วเกินไป</p> <p>10. โครงการต้องกำหนดให้ผู้รับเหมาควบคุมคนงานก่อสร้างไม่ให้ส่งเสียงดังรบกวนผู้อาศัยข้างเคียง</p> <p>11. โครงการต้องคัดเลือกบริษัทผู้รับเหมาที่มีประสบการณ์มีชื่อเสียงในการก่อสร้าง และกำหนดเงื่อนไขต้องปฏิบัติตามมาตรการ ทั้งนี้ หากไม่ปฏิบัติตามจะมีบทปรับ โดยเงื่อนไขดังกล่าวจะระบุอยู่ใน TOR ในสัญญาว่าจ้าง</p> <p>12. จัดให้มีการอบรมหัวหน้างาน/คนงานทุกเดือน มิให้ทำกิจกรรมที่ก่อให้เกิดเสียงดัง เช่น การโยน หรือการทิ้งวัสดุลงพื้น</p> <p>13. ติดป้ายประชาสัมพันธ์แสดงผลการตรวจวัดระดับเสียงไว้บริเวณด้านหน้าโครงการที่สามารถมองเห็นได้ง่ายและชัดเจน โดยในช่วงฐานรากสัปดาห์ละ 1 ครั้ง หลังจากนั้นเดือนละ 1 ครั้ง</p>	<p>- โครงการกำหนดมีการตรวจสอบเครื่องจักรที่ใช้ในการก่อสร้างอย่างสม่ำเสมอ</p> <p>- โครงการใช้น้ำมันหล่อลื่นช่วยลดการเสียดสีของเครื่องจักร</p> <p>- โครงการเลือกใช้เครื่องจักรที่มีอัตราไม่เร็วเกินไป</p> <p>- โครงการกำชับให้ผู้รับเหมาไม่ส่งเสียงดังรบกวนผู้อาศัยข้างเคียง</p> <p>- โครงการเลือกบริษัท 27 วิศวกรรม จำกัด เป็นผู้รับเหมาก่อสร้าง และกำหนดเงื่อนไขให้ปฏิบัติตามมาตรการที่กำหนด</p> <p>- โครงการจัดให้มีการอบรมหัวหน้างาน/คนงานทุกเดือน มิให้ทำกิจกรรมที่ก่อให้เกิดเสียงดัง</p> <p>- โครงการได้ติดตั้งป้ายประชาสัมพันธ์แสดงผลการตรวจวัดระดับเสียงไว้บริเวณด้านหน้าโครงการที่สามารถมองเห็นได้ง่ายและชัดเจน</p>	<p>-</p> <p>-</p> <p>-</p> <p>-</p> <p>-</p> <p>-</p> <p>-</p>	<p>- ดังภาพผนวกที่ 8</p> <p>- ดังภาพผนวกที่ 8</p> <p>-</p> <p>-</p> <p>-</p> <p>- ดังภาพที่ 25</p> <p>- ดังภาพที่ 18</p>

ตารางที่ 3.1-1 (ต่อ) สรุปผลการปฏิบัติตามมาตรการป้องกันและแก้ไขผลกระทบสิ่งแวดล้อม โนเบิล ครีเอท (Noble Create) (ระยะก่อสร้าง) ของบริษัท มาเจสติก พาร์ค จำกัด

องค์ประกอบทางสิ่งแวดล้อม และคุณค่าต่างๆ	มาตรการป้องกันและแก้ไขผลกระทบสิ่งแวดล้อม	รายละเอียดการปฏิบัติตามมาตรการฯ	ปัญหา/อุปสรรค และการแก้ไข	เอกสารอ้างอิง รูปภาพหรือเอกสาร
1.4 ความสั่นสะเทือน	<p>1. เลือกใช้เสาเข็ม 3 แบบ ได้แก่</p> <p>1) แบบที่ 1 ใช้วิธีเจาะเสาเข็มแบบ Double Casing (หรือเทียบเท่า) กับเสาเข็มขนาดเส้นผ่านศูนย์กลาง 1.20 เมตร ความยาว 52 เมตร ในการก่อสร้างอาคาร DEF ที่มีระยะห่างจากบ้านข้างเคียง 11.71-47.40 เมตร โดยมีค่าอ้างอิงแรงสั่นสะเทือนที่ระยะ 25 ฟุต เท่ากับ 0.089 นิ้ว/วินาที</p> <p>2) แบบที่ 2 ใช้วิธีเจาะเสาเข็มแบบโซนิก กับเสาเข็มขนาดเส้นผ่านศูนย์กลาง 1.20 เมตร ความยาว 52 เมตร ในการก่อสร้างอาคาร A B C ที่มีระยะห่างจากบ้านข้างเคียง 67.59-90.70 เมตร โดยมีค่าอ้างอิงแรงสั่นสะเทือนที่ระยะ 25 ฟุต เท่ากับ 0.170 นิ้ว/วินาที</p> <p>3) แบบที่ 3 ใช้การกดเสาเข็มระบบไฮดรอลิก (Hydraulic) กับเสาเข็ม ขนาด 0.3 x 0.3 เมตร ความยาว 22 เมตร ในการก่อสร้างอาคารจอดรถ (P1) อาคารสโมสร (CH) และอาคารนิตินุคคัล (JT1) จำนวน 214 ต้น โดยการกดเสาเข็มระบบไฮดรอลิก (Hydraulic) บริษัทที่ปรึกษาอ้างอิงผลการคำนวณแรงสั่นสะเทือนจาก David White, Tim Finlay, Malcolm Bolton and Grant Bearss, Press-in piling : Ground vibration and noise during pile installation เพื่อป้องกันผลกระทบด้านความสั่นสะเทือน</p>	- ปัจจุบันโครงการอยู่ในช่วงงานโครงสร้างอาคาร ซึ่งผ่านช่วงงานเสาเข็มมาแล้ว ขณะช่วงงานดังกล่าวโครงการได้ปฏิบัติตามมาตรการที่กำหนดอย่างเคร่งครัด	-	- ดังภาพที่ 9

ตารางที่ 3.1-1 (ต่อ) สรุปผลการปฏิบัติตามมาตรการป้องกันและแก้ไขผลกระทบสิ่งแวดล้อม โนเบิล ครีเอท (Noble Create) (ระยะก่อสร้าง) ของบริษัท มาเจสติก พาร์ค จำกัด

องค์ประกอบทางสิ่งแวดล้อม และคุณค่าต่างๆ	มาตรการป้องกันและแก้ไขผลกระทบสิ่งแวดล้อม	รายละเอียดการปฏิบัติตามมาตรการฯ	ปัญหา/อุปสรรค และการแก้ไข	เอกสารอ้างอิง รูปภาพหรือเอกสาร
1.4 ความสัมพันธ์ (ต่อ)	2. กำหนดช่วงเวลาการทำงานที่ก่อให้เกิดความสั่นสะเทือน เช่น การทำเสาเข็ม การก่อสร้างฐานราก และงานโครงสร้าง เป็นต้น ในวันจันทร์ถึงวันเสาร์ โดยทำงานในช่วงเวลา 08.00-17.00 น. หลังจากนั้นจะเป็นการเก็บกวาดพื้นที่ก่อสร้างและการเก็บเครื่องมือ โดยให้คนงานก่อสร้างออกนอกพื้นที่โครงการภายในเวลา 18.00 น. หากมีการเทปูนที่จำเป็นต้องดำเนินการต่อเนื่อง และเกินจากช่วงเวลาที่กำหนด จะดำเนินการได้ไม่เกินเวลา 20.00 น. และไม่เกิน 3 วัน/สัปดาห์ และต้องได้รับอนุญาตจากหน่วยงานอนุญาตก่อสร้าง โดยยื่นขออนุญาตล่วงหน้าอย่างน้อย 7 วัน และแจ้งให้ผู้อยู่อาศัยข้างเคียงรับทราบล่วงหน้าอย่างน้อย 7 วัน โดยวันเสาร์จะหลีกเลี่ยงกิจกรรมการก่อสร้างที่ก่อให้เกิดความสั่นสะเทือน สำหรับวันอาทิตย์และวันหยุดนักขัตฤกษ์จะไม่มีการดำเนินการใดๆ ในพื้นที่ก่อสร้าง ทั้งนี้โครงการจะต้องกำชับผู้รับเหมาและคนงานปฏิบัติตามมาตรการที่กำหนดอย่างเคร่งครัด	- โครงการกำหนดเวลาการทำงาน ในช่วงเวลา 08.00-17.00 น. ในวันจันทร์ถึงวันเสาร์ หลังจากนั้นจะเป็นการเก็บกวาดพื้นที่ก่อสร้างและการเก็บเครื่องมือ โดยให้คนงานก่อสร้างออกนอกพื้นที่โครงการภายในเวลา 18.00 น. หากมีการทำกิจกรรมการก่อสร้างเกินจากช่วงเวลาที่กำหนดต้องได้รับอนุญาตจากหน่วยงานอนุญาตก่อสร้าง โดยยื่นขออนุญาตล่วงหน้าอย่างน้อย 7 วัน และแจ้งให้ผู้อยู่อาศัยข้างเคียงรับทราบล่วงหน้าอย่างน้อย 7 วัน ทั้งนี้ได้ติดป้ายกำหนดช่วงเวลาการทำงานไว้บริเวณหน้าพื้นที่ของโครงการแล้ว	-	- ดังภาพที่ 21



ตารางที่ 3.1-1 (ต่อ) สรุปผลการปฏิบัติตามมาตรการป้องกันและแก้ไขผลกระทบสิ่งแวดล้อม โนเบิล ครีเอท (Noble Create) (ระยะก่อสร้าง) ของบริษัท มาเจสติก พาร์ค จำกัด

องค์ประกอบทางสิ่งแวดล้อม และคุณค่าต่างๆ	มาตรการป้องกันและแก้ไขผลกระทบสิ่งแวดล้อม	รายละเอียดการปฏิบัติตามมาตรการฯ	ปัญหา/อุปสรรค และการแก้ไข	เอกสารอ้างอิง รูปภาพหรือเอกสาร
1.4 ความสัมพันธ์ (ต่อ)	3. ก่อนก่อสร้างโครงการต้องสำรวจถ่ายภาพสภาพรั้วกำแพงบ้าน และตัวอาคารของบ้าน/อาคารข้างเคียง เพื่อเก็บไว้เป็นหลักฐานและรับผิดชอบหากทำให้เกิดความเสียหาย โดยต้องแจ้งล่วงหน้าอย่างน้อย 1 เดือน	- ก่อนเริ่มการก่อสร้างโครงการได้ทำการสำรวจ สภาพรั้วกำแพงบ้าน และตัวอาคารของบ้าน/อาคารข้างเคียง เพื่อเก็บไว้เป็นหลักฐานและรับผิดชอบ หากทำให้เกิดความเสียหาย	-	- ดังภาคผนวกที่ 21
	4. จัดให้มีการประกันความเสี่ยงทุกชนิด (ประกัน Contractor ALL Risk ที่ครอบคลุมความเสียหายต่อบ้านทรัพย์สินและ/หรือการบาดเจ็บต่อบุคคลที่ 3 ของระยะประชิดที่เกิดขึ้นจากงานก่อสร้างของโครงการอย่างครบถ้วน	- โครงการอยู่จัดให้มีการประกันความเสี่ยงทุกชนิด ที่ครอบคลุมความเสียหายต่อบ้านทรัพย์สิน และ/หรือการบาดเจ็บต่อบุคคลที่ 3 ของระยะประชิดที่เกิดขึ้นจากงานก่อสร้างของโครงการอย่างครบถ้วน	-	-
	5. จัดให้มีการประกันภัยโดยต้องมีวงเงินครอบคลุมความรับผิดชอบตามกฎหมายต่อชีวิต ร่างกายค่ารักษาพยาบาลและทรัพย์สินของบุคคลที่ 3 จากการก่อสร้างโครงการตามที่กำหนดไว้ในกฎกระทรวง กำหนดอาคารที่ต้องทำประกันภัยความรับผิดชอบตามกฎหมาย พ.ศ. 2564 โดยให้แสดงสำเนาตารางกรมธรรม์ประกันภัยไว้ในบริเวณพื้นที่ก่อสร้าง และบริเวณด้านหน้าโครงการ	- โครงการจัดให้มีการประกันภัยโดยต้องมีวงเงิน ครอบคลุมความรับผิดชอบตามกฎหมายต่อชีวิต ร่างกายค่ารักษาพยาบาลและทรัพย์สินของบุคคลที่ 3 จากการก่อสร้างโครงการตามที่กำหนด	-	- ดังภาคผนวกที่ 6
	6. ในระหว่างประสานบริษัทประกันโครงการจัดให้มีเงินสำรองประจำโครงการ จำนวน 15 ล้านบาทถ้วน สำหรับการซ่อมแซมหรือชดเชยเยียวยาผู้ได้รับผลกระทบจากการพัฒนาโครงการ โดยไม่ต้องรอการดำเนินการของบริษัทประกันภัย ทั้งนี้ เนื่องจากผลกระทบที่	- โครงการจัดให้มีเงินสำรองประจำโครงการ จำนวน 15 ล้านบาทถ้วน สำหรับการซ่อมแซมหรือชดเชยเยียวยาผู้ได้รับผลกระทบจากการพัฒนาโครงการ โดยไม่ต้องรอการดำเนินการของบริษัท	-	- ดังภาคผนวกที่ 5

ตารางที่ 3.1-1 (ต่อ) สรุปผลการปฏิบัติตามมาตรการป้องกันและแก้ไขผลกระทบสิ่งแวดล้อม โนเบิล ครีเอท (Noble Create) (ระยะก่อสร้าง) ของบริษัท มาเจสติก พาร์ค จำกัด

องค์ประกอบทางสิ่งแวดล้อม และคุณค่าต่างๆ	มาตรการป้องกันและแก้ไขผลกระทบสิ่งแวดล้อม	รายละเอียดการปฏิบัติตามมาตรการฯ	ปัญหา/อุปสรรค และการแก้ไข	เอกสารอ้างอิง รูปภาพหรือเอกสาร
1.4 ความสัมพันธ์ (ต่อ)	<p>เกิดขึ้นในแต่ละกรณีมีความแตกต่างกัน จำนวนเงินชดเชยเยียวยาจึงขึ้นอยู่กับผลการเจรจา หรือข้อตกลงระหว่างโครงการและผู้ได้รับผลกระทบแต่ละราย ภายหลังการเจรจาได้ข้อยุติแล้ว โครงการจะจ่ายเงินชดเชยให้ผู้ได้รับผลกระทบในอัตราส่วนร้อยละ 50 ของค่าความเสียหายที่ตกลงกันภายในเวลา 7 วัน และเมื่อบริษัทประกันภัยได้ตรวจสอบและดำเนินการตามหลักการประกันภัยและพิสูจน์ได้ว่าได้รับผลกระทบจากการพัฒนาโครงการ จะจ่ายเงินชดเชยส่วนที่เหลือทั้งหมด (ร้อยละ 50 ของค่าเสียหายที่ตกลงกัน) กรณีตกลงกันไม่ได้ให้เข้าสู่กระบวนการตามพระราชบัญญัติไกล่เกลี่ยข้อพิพาทพ.ศ. 2562 โดยโครงการเป็นผู้รับผิดชอบค่าธรรมเนียมในการดำเนินการไกล่เกลี่ย</p> <p>7. จัดให้มีบริษัทควบคุมงานก่อสร้าง ควบคุมผู้รับเหมาให้ค่าระดับแรงสั่นสะเทือนที่เกิดจากการก่อสร้างไม่ให้เกินค่ามาตรฐาน ทั้งนี้ หากเกินค่ามาตรฐานต้องมีบทปรับ และควบคุมการปฏิบัติตามมาตรการที่ ระบุไว้ในรายงานการประเมินผลกระทบสิ่งแวดล้อมที่ได้รับความเห็นชอบอย่างเคร่งครัด</p>	<p>- โครงการกำหนดให้บริษัท อินเทอร์เน็ตเอ็นช้านแนลโพรเจค แอดมินิสเตรชั่น จำกัด ซึ่งเป็นบริษัทควบคุมงานก่อสร้าง ควบคุมบริษัท 27 วิสวกรรม จำกัด ซึ่งเป็นบริษัทผู้รับเหมา ให้ค่าระดับแรงสั่นสะเทือนที่เกิดจากการก่อสร้างไม่ให้เกินค่ามาตรฐาน ทั้งนี้ หากเกินค่ามาตรฐานต้องมีบทปรับ และควบคุมการปฏิบัติตามมาตรการที่ ระบุไว้ในรายงานการประเมินผลกระทบสิ่งแวดล้อมที่ได้รับความเห็นชอบอย่างเคร่งครัด</p>	-	-

ตารางที่ 3.1-1 (ต่อ) สรุปผลการปฏิบัติตามมาตรการป้องกันและแก้ไขผลกระทบสิ่งแวดล้อม โนเบิล ครีเอท (Noble Create) (ระยะก่อสร้าง) ของบริษัท มาเจสติก พาร์ค จำกัด

องค์ประกอบทางสิ่งแวดล้อม และคุณค่าต่างๆ	มาตรการป้องกันและแก้ไขผลกระทบสิ่งแวดล้อม	รายละเอียดการปฏิบัติตามมาตรการฯ	ปัญหา/อุปสรรค และการแก้ไข	เอกสารอ้างอิง รูปภาพหรือเอกสาร
1.4 ความสัมพันธ์ (ต่อ)	8. จัดให้มีวิศวกรดูแลการก่อสร้างอย่างใกล้ชิด และควบคุมการก่อสร้างให้ถูกต้องตามหลักวิศวกรรม ให้ส่งผลกระทบต่อพื้นที่ข้างเคียงน้อยที่สุด 9. โครงการต้องนำรายละเอียดมาตรการป้องกันและแก้ไขผลกระทบสิ่งแวดล้อมของโครงการ มาติดไว้บริเวณพื้นที่โครงการในที่ที่สามารถมองเห็นได้ง่าย	- โครงการจัดให้มีวิศวกรดูแลการก่อสร้างอย่างใกล้ชิด และควบคุมการก่อสร้างให้ถูกต้องตามหลักวิศวกรรม - โครงการนำรายละเอียดมาตรการป้องกันและแก้ไขผลกระทบสิ่งแวดล้อมติดไว้บริเวณพื้นที่โครงการ โดยได้จัดทำในลักษณะของ QR Code	- -	- ดังภาคผนวกที่ 10 - ดังภาพที่ 4
1.5 การพังทลายของดิน	1. การก่อสร้างระบบสาธารณูปโภคต่าง ๆ ที่ฝังอยู่ใต้ดินได้ทางวิ่งรถ ได้แก่ ระบบบำบัดน้ำเสีย และบ่อหน่วงน้ำจะก่อสร้างโดยใช้วิธีถมถึงในชั้นดินเหนียวอ่อน เพื่อป้องกันการพังทลายของดินข้างเคียง ซึ่งวิธีการนี้เป็นการทำเสาเข็มและหล่อผนังคอนกรีตของบ่อหน่วงน้ำ โดยการขุดดินในบ่อให้บ่อจมลงไปในพื้นดินด้วยน้ำหนักของตัวเอง พร้อมกับหล่อผนังส่วนที่เหลือให้จมลงไปเรื่อยๆ จนถึงระดับก้นบ่อและหล่อก้นบ่อในระดับที่กำหนด จากนั้นจึงทำเสาเข็มรองรับการทรุดตัว และทำการหล่อฝาปิดด้านบน 2. ก่อนก่อสร้างโครงการต้องสำรวจถ่ายภาพสภาพรั้วกำแพงบ้าน และตัวอาคารของบ้าน/อาคารข้างเคียง เพื่อเก็บไว้เป็นหลักฐานและรับผิดชอบหากทำให้เกิดความเสียหาย โดยต้องแจ้งล่วงหน้าอย่างน้อย 1 เดือน	- โครงการกำหนดให้การก่อสร้างระบบสาธารณูปโภคต่างๆ ที่ฝังอยู่ใต้ดินใช้วิธีถมถึงในชั้นดินเหนียวอ่อน เพื่อป้องกันการพังทลายของดินข้างเคียง ซึ่งวิธีการนี้เป็นการทำเสาเข็มและหล่อผนังคอนกรีตของบ่อหน่วงน้ำ โดยการขุดดินในบ่อให้บ่อจมลงไปในพื้นดินด้วยน้ำหนักของตัวเอง พร้อมกับหล่อผนังส่วนที่เหลือให้จมลงไปเรื่อยๆ จนถึงระดับก้นบ่อและหล่อก้นบ่อในระดับที่กำหนด จากนั้นจึงทำเสาเข็มรองรับการทรุดตัว และทำการหล่อฝาปิดด้านบน - ก่อนการก่อสร้าง โครงการจัดให้มีเจ้าหน้าที่เข้าไปสำรวจ ถ่ายภาพสภาพรั้วกำแพงบ้าน และตัวอาคารของบ้าน/อาคารข้างเคียง เพื่อเก็บไว้เป็นหลักฐานและรับผิดชอบหากทำให้เกิดความเสียหาย	- -	- - ดังภาคผนวกที่ 21

ตารางที่ 3.1-1 (ต่อ) สรุปผลการปฏิบัติตามมาตรการป้องกันและแก้ไขผลกระทบสิ่งแวดล้อม โนเบิล ครีเอท (Noble Create) (ระยะก่อสร้าง) ของบริษัท มาเจสติก พาร์ค จำกัด

องค์ประกอบทางสิ่งแวดล้อม และคุณค่าต่างๆ	มาตรการป้องกันและแก้ไขผลกระทบสิ่งแวดล้อม	รายละเอียดการปฏิบัติตามมาตรการฯ	ปัญหา/อุปสรรค และการแก้ไข	เอกสารอ้างอิง รูปภาพหรือเอกสาร
1.5 การพังทลายของดิน (ต่อ)	3. จัดให้มีเจ้าหน้าที่รับเรื่องร้องเรียนที่อาจเกิดจากการก่อสร้าง หากพบว่ามีเรื่องร้องเรียนต้องจัดให้มีเจ้าหน้าที่เข้าตรวจสอบและแก้ไขปัญหาที่พบโดยทันที 4. จัดให้มีบริษัทควบคุมงานก่อสร้าง ควบคุมผู้รับเหมาให้ปฏิบัติตามมาตรการที่ระบุไว้ในรายงานการประเมินผลกระทบสิ่งแวดล้อมที่ได้รับความเห็นชอบอย่างเคร่งครัด	- โครงการจัดให้มีเจ้าหน้าที่รับเรื่องร้องเรียนที่อาจเกิดจากการก่อสร้าง หากพบว่ามีเรื่องร้องเรียนต้องจัดให้มีเจ้าหน้าที่เข้าตรวจสอบและแก้ไขปัญหาที่พบโดยทันที - โครงการกำหนดให้บริษัท บริษัท อินเทอร์เน็ตชั่นแนลโพรเจกต์แอดมินิสเตอร์ จำกัด ซึ่งเป็นบริษัทควบคุมงานก่อสร้าง ควบคุมบริษัท 27 วิศวกรรม จำกัด ซึ่งเป็นบริษัทผู้รับเหมา ปฏิบัติตามมาตรการที่ระบุไว้ในรายงานการประเมินผลกระทบสิ่งแวดล้อมที่ได้รับความเห็นชอบอย่างเคร่งครัด	-  -	- ดังภาพที่ 2, 5 และ ภาคผนวกที่ 15  -
1.6 คุณภาพน้ำ	1. จัดให้มีถังบำบัดน้ำเสียสำเร็จรูปชนิดเดิมอากาศจำนวน 1 ชุด ออกแบบให้รองรับน้ำเสียได้ 25 ลูกบาศก์เมตร/วันซึ่งเพียงพอต่อปริมาณน้ำเสียที่เกิดขึ้นจากคณงานก่อสร้างโดยถังบำบัดน้ำเสียดังกล่าวสามารถบำบัดน้ำเสียให้มีค่า BOD ในน้ำทิ้งไม่เกิน 20 มิลลิกรัม/ลิตร ก่อนระบายน้ำออกสู่ท่อระบายน้ำริมถนนการะจำยอม และระบายลงคลองจั่น (ลาดพร้าว) ต่อไป 2. โครงการจะประสานบริษัทเอกชนที่ได้รับอนุญาตจากกรมโรงงานอุตสาหกรรม เช่น บริษัท เบตเตอร์ เวิลด์ กรีน จำกัด (มหาชน) และบริษัท เอเชีย เวสท์ แมนเนจเม้นท์ จำกัด เป็นต้น มาสูบกากตะกอนส่วนเกินไปกำจัดเป็นประจำ	- โครงการจัดให้มีถังบำบัดน้ำเสียสำเร็จรูปชนิดเดิมอากาศจำนวน 1 ชุดออกแบบให้รองรับน้ำเสียได้ 25 ลูกบาศก์เมตร/วัน ซึ่งเพียงพอต่อปริมาณน้ำเสียที่เกิดขึ้นจากคณงานก่อสร้าง  - โครงการจัดให้มีเจ้าหน้าที่ประสานบริษัทเอกชนที่ได้รับอนุญาตจากกรมโรงงานอุตสาหกรรมเข้ามาสูบกากตะกอนส่วนเกินในพื้นที่โครงการไปกำจัดเป็นประจำ	-  -	- ดังภาพที่ 24  - ดังภาพที่ 53

ตารางที่ 3.1-1 (ต่อ) สรุปผลการปฏิบัติตามมาตรการป้องกันและแก้ไขผลกระทบสิ่งแวดล้อม โนเบิล ครีเอท (Noble Create) (ระยะก่อสร้าง) ของบริษัท มาเจสติก พาร์ค จำกัด

องค์ประกอบทางสิ่งแวดล้อม และคุณค่าต่างๆ	มาตรการป้องกันและแก้ไขผลกระทบสิ่งแวดล้อม	รายละเอียดการปฏิบัติตามมาตรการฯ	ปัญหา/อุปสรรค และการแก้ไข	เอกสารอ้างอิง รูปภาพหรือเอกสาร
1.6 คุณภาพน้ำ (ต่อ)	3. จัดให้มีเจ้าหน้าที่ที่มีความรู้ดูแลถึงบำบัดน้ำเสียให้ทำงานได้อย่างมีประสิทธิภาพ	- โครงการจัดให้มีเจ้าหน้าที่คอยตรวจสอบถึงบำบัดน้ำเสียให้ทำงานได้อย่างมีประสิทธิภาพ	-	-
1.7 การจัดการดินชุด	1. โครงการนำดินชุดที่เหลือและที่ผสมกับ Bentonite ปริมาณรวม 13,413.43 ลูกบาศก์เมตร ไปถมพื้นที่ว่างด้านทิศตะวันตกของโครงการ ได้แก่ โฉนดที่ดินเลขที่ 23026 เลขที่ดิน 352 ตั้งอยู่ที่ตำบลลาดพร้าว อำเภอลาดพร้าวกรุงเทพมหานคร ซึ่งเป็นกรรมสิทธิ์ของบริษัท มาเจสติกพาร์ค จำกัด ผู้พัฒนาโครงการ (ด้านทิศตะวันตกโครงการ) มีขนาดพื้นที่ตามโฉนดที่ดิน 10-3-51.8 ไร่ หรือ 17,407.2 ตารางเมตร ที่โดยในการถมดินกำหนดให้มีการเว้นที่ว่างตามขอบแนวเขตที่ดินทุกด้านประมาณ 5 เมตร และใช้วิธีการกองดินให้มีความลาดเอียง และกองดินสูงประมาณ 1 เมตร จากระดับพื้นที่ปัจจุบัน (สูงกว่าพื้นที่ข้างเคียง ด้านทิศเหนือ ทิศตะวันออก ทิศใต้ และทิศตะวันตก ประมาณ 1.30 เมตร) 2) โครงการจัดให้มีร่องระบายน้ำความกว้าง 1 เมตร และความยาว 1 เมตร รอบแนวเขตที่ดิน 3) จัดให้มีการใช้ผ้าใบคลุมที่มีดซิด สำหรับรถขนดิน เพื่อป้องกันไม่ให้ฝุ่นปลิวออกมาจากรถบรรทุก	- โครงการนำดินที่เหลือและผสมกับ Bentonite ไปถมพื้นที่ว่างด้านทิศตะวันตกของโครงการ ได้แก่ โฉนดที่ดินเลขที่ 23026 เลขที่ดิน 352 ตั้งอยู่ที่ตำบลลาดพร้าว อำเภอลาดพร้าวกรุงเทพมหานคร ซึ่งเป็นกรรมสิทธิ์ของบริษัท มาเจสติกพาร์ค จำกัด ผู้พัฒนาโครงการ  - โครงการจัดให้มีร่องระบายน้ำความกว้าง 1 เมตร และความยาว 1 เมตร รอบแนวเขตที่ดิน  - โครงการกำหนดให้ใช้ผ้าใบปิดคลุมรถบรรทุกที่ขนส่งดิน และวัสดุก่อสร้างอย่างมิดชิด เพื่อป้องกันการฟุ้งกระจาย และตกหล่นของดิน และวัสดุก่อสร้าง	-  -  -	- ดังภาพที่ 61   - ดังภาพที่ 20  - ดังภาพที่ 17

ตารางที่ 3.1-1 (ต่อ) สรุปผลการปฏิบัติตามมาตรการป้องกันและแก้ไขผลกระทบสิ่งแวดล้อม โนเบิล ครีเอท (Noble Create) (ระยะก่อสร้าง) ของบริษัท มาเจสติก พาร์ค จำกัด

องค์ประกอบทางสิ่งแวดล้อม และคุณค่าต่างๆ	มาตรการป้องกันและแก้ไขผลกระทบสิ่งแวดล้อม	รายละเอียดการปฏิบัติตามมาตรการฯ	ปัญหา/อุปสรรค และการแก้ไข	เอกสารอ้างอิง รูปภาพหรือเอกสาร
1.7 การจัดการดินซูด (ต่อ)	4) ดำเนินการทุกขั้นตอนในพื้นที่ที่นำดินจากโครงการไป ปรับถมพื้นที่ตามกฎหมายว่าด้วยการขุดดินถมดินอย่าง เคร่งครัด	- โครงการปฏิบัติตามมาตรการที่กำหนดอย่างเคร่งครัด	-	-
2. ทรัพยากรสิ่งแวดล้อมทาง ชีวภาพ	1. โครงการระบายน้ำที่ผ่านการบำบัดน้ำเสีย และค่าบีโอดี 20 มิลลิกรัม/ลิตร ก่อนระบายน้ำออกสู่ท่อระบายน้ำริมถนน ภาระจำยอม และระบายลงคลองจั่น (ลาดพร้าว) ต่อไป	- โครงการระบายน้ำเสียที่ผ่านการบำบัด ที่มีค่าบีโอดีไม่เกิน 20 มิลลิกรัม/ลิตร ตามที่มาตรฐานกำหนด ก่อนระบายออกสู่ ท่อระบายน้ำสาธารณะ โดยได้จ้างให้บริษัท เอ็นไวแล็บ จำกัด เป็นผู้เก็บตัวอย่าง และวิเคราะห์คุณภาพน้ำ	-	- ดังภาคผนวกที่ 24
	2. ดำเนินการตามมาตรการป้องกันและแก้ไขผลกระทบต่อ ทรัพยากรสิ่งแวดล้อมทางกายภาพ ได้แก่ คุณภาพอากาศ เสียง ความสั่นสะเทือน การพังทลายของดินคุณภาพน้ำ และคุณค่า การใช้ประโยชน์ของมนุษย์อย่างเคร่งครัด เพื่อ ไม่ก่อให้เกิด ผลกระทบต่อสิ่งแวดล้อมทางชีวภาพ	- โครงการดำเนินการตามมาตรการป้องกันและแก้ไขผลกระทบ ต่อทรัพยากรสิ่งแวดล้อมทางกายภาพ ได้แก่ คุณภาพอากาศ เสียง ความสั่นสะเทือน การพังทลายของดินคุณภาพน้ำ และ คุณค่าการใช้ประโยชน์ของมนุษย์อย่างเคร่งครัด เพื่อ ไม่ ก่อให้เกิดผลกระทบต่อสิ่งแวดล้อมทางชีวภาพ อย่างเคร่งครัด	-	-
	3. ปฏิบัติตามมาตรการป้องกันและแก้ไขผลกระทบ สิ่งแวดล้อมที่ระบุในหัวข้อ 1.6 เรื่องคุณภาพน้ำ (ตามหัวข้อ องค์ประกอบทางสิ่งแวดล้อมและคุณค่าต่างๆ ช่วงก่อสร้าง) อย่างเคร่งครัด	- โครงการปฏิบัติตามมาตรการป้องกันและแก้ไข ผลกระทบสิ่งแวดล้อมที่ระบุในหัวข้อ 1.6 เรื่องคุณภาพน้ำ (ตามหัวข้อองค์ประกอบทางสิ่งแวดล้อมและคุณค่าต่างๆ ช่วงก่อสร้าง) อย่างเคร่งครัด	-	-

ตารางที่ 3.1-1 (ต่อ) สรุปผลการปฏิบัติตามมาตรการป้องกันและแก้ไขผลกระทบสิ่งแวดล้อม โนเบิล ครีเอท (Noble Create) (ระยะก่อสร้าง) ของบริษัท มาเจสติก พาร์ก จำกัด

องค์ประกอบทางสิ่งแวดล้อม และคุณค่าต่างๆ	มาตรการป้องกันและแก้ไขผลกระทบสิ่งแวดล้อม	รายละเอียดการปฏิบัติตามมาตรการฯ	ปัญหา/อุปสรรค และการแก้ไข	เอกสารอ้างอิง รูปภาพหรือเอกสาร
<b>3. คุณค่าการใช้ประโยชน์ของมนุษย์</b>				
<b>3.1 น้ำใช้</b>	1. จัดให้มีการสำรองน้ำใช้ 40 ลูกบาศก์เมตร/วัน (สำรองน้ำได้อย่างน้อย 1 วัน) 2. กำชับให้คนงานใช้น้ำอย่างประหยัด 3. กำหนดให้คนงานเปิดน้ำเข้าถึงเก็บน้ำในช่วงเวลา 11.00-14.00 น. เป็นช่วงเวลาที่ผู้อยู่อาศัยข้างเคียงใช้น้ำน้อย และหากพบว่าการเปิดน้ำเข้าถึงเก็บนอกช่วงเวลากำหนด จะมีบทลงโทษปรับเพื่อไม่มีการกระทำผิดซ้ำเกิดขึ้นอีก	- โครงการจัดให้ถึงสำรองน้ำใช้ในพื้นที่โครงการเพียงพอ กับจำนวนคนงานในพื้นที่ก่อสร้าง - โครงการกำชับคนงานให้ใช้น้ำอย่างประหยัด พร้อมทั้ง ติดป้ายกำชับในพื้นที่โครงการ - โครงการกำหนดให้คนงานเปิดน้ำเข้าถึงเก็บน้ำใน ช่วงเวลา 11.00-14.00 น. เป็นช่วงเวลาที่ผู้อยู่อาศัยข้างเคียง ใช้น้ำน้อย หากพบว่าไม่ปฏิบัติตาม จะมีบทลงโทษปรับ เพื่อไม่มีการกระทำผิดซ้ำ	- - -	- ดัชนีภาพที่ 26 - ดัชนีภาพที่ 27 -
<b>3.2 น้ำเสีย</b>	1. จัดให้มีห้องส้วมสำหรับคนงานก่อสร้างให้เพียงพอจำนวน 35 ห้อง ซึ่งมีลักษณะมิดชิดไม่รบกวนผู้อยู่อาศัยข้างเคียง 2. จัดให้มีถังบำบัดน้ำเสียสำเร็จรูปชนิดเติมอากาศจำนวน 1 ชุด ออกแบบให้รองรับน้ำเสียได้ 25 ลูกบาศก์เมตร/วันซึ่ง เพียงพอต่อปริมาณน้ำเสียที่เกิดขึ้นจากคนงานก่อสร้างโดยถัง บำบัดน้ำเสียดังกล่าวสามารถบำบัดน้ำเสียให้มีค่า BOD ในน้ำ ทิ้งไม่เกิน 20 มิลลิกรัม/ลิตร ก่อนระบายออกสู่ท่อระบายน้ำ ริมถนนเกาะจำยอม และระบายลงคลองจั่น(ลาดพร้าว) ต่อไป	- โครงการจัดให้มีห้องส้วมสำหรับคนงานก่อสร้างเพียงพอ ต่อจำนวนของคนงานก่อสร้าง - โครงการจัดให้มีถังบำบัดน้ำเสียสำเร็จรูปชนิดเติมอากาศ จำนวน 1 ชุดออกแบบให้รองรับน้ำเสียได้ 25 ลูกบาศก์ เมตร/วัน ซึ่งเพียงพอต่อปริมาณน้ำเสียที่เกิดขึ้นจากคนงาน ก่อสร้าง	- -	- ดัชนีภาพที่ 28 - ดัชนีภาพที่ 24

ตารางที่ 3.1-1 (ต่อ) สรุปผลการปฏิบัติตามมาตรการป้องกันและแก้ไขผลกระทบสิ่งแวดล้อม โนเบิล ครีเอท (Noble Create) (ระยะก่อสร้าง) ของบริษัท มาเจสติก พาร์ค จำกัด

องค์ประกอบทางสิ่งแวดล้อม และคุณค่าต่างๆ	มาตรการป้องกันและแก้ไขผลกระทบสิ่งแวดล้อม	รายละเอียดการปฏิบัติตามมาตรการฯ	ปัญหา/อุปสรรค และการแก้ไข	เอกสารอ้างอิง รูปภาพหรือเอกสาร
3.2 น้ำเสีย (ต่อ)	<p>3. จัดให้มีคนงานดูแลความสะอาดห้องน้ำสม่ำเสมอทุกวัน</p> <p>4. โครงการจะประสานบริษัทเอกชนที่ได้รับอนุญาตจากกรมโรงงานอุตสาหกรรม เช่น บริษัท เบตเตอร์ เวลส์ กรีน จำกัด (มหาชน) และบริษัท เอเชีย เวสต์ แมนเนจเม้นท์ จำกัด เป็นต้น มาดูภาคตะกอนส่วนเกินไปกำจัดเป็นประจำ</p> <p>5. จัดให้มีเจ้าหน้าที่ที่มีความรู้ดูแลถึงบำบัดน้ำเสียให้ทำงานได้อย่างมีประสิทธิภาพ</p> <p>6. กำจัดสัตว์ที่เป็นพาหะนำโรค ได้แก่ หนู ยุง แมลงวันตลอดจนห้องน้ำ ห้องส้วมโดยใช้การดักหรือใช้สารเคมีกำจัดฟันทากำจัดแมลง การกำจัดแหล่งเพาะพันธุ์ยุงโดยใช้ทรายกำจัดลูกน้ำเพื่อกำจัดลูกน้ำ พร้อมทั้งกลบหลุมบ่อที่เป็นแหล่งเพาะพันธุ์ยุง</p> <p>7. ตรวจสอบการรั่วซึมของน้ำจากห้องน้ำเพื่อให้ห้องน้ำสะอาดและไม่ส่งกลิ่นรบกวนผู้พักอาศัยข้างเคียง</p> <p>8. ภายหลังก่อสร้างแล้วเสร็จผู้รับเหมาต้องจัดการถึงบำบัดน้ำเสียสำเร็จรูปที่ติดตั้ง โดยประสานให้บริษัทที่ได้รับอนุญาตจากกรมโรงงาน เช่น บริษัท โก กรีน เวส เมเนจเม้นท์ จำกัด (หรือเทียบเท่า) เป็นต้น มารับไปกำจัด โดยก่อนขนย้ายต้องประสานให้สำนักงานเขตลาดพร้าว</p>	<p>- โครงการจัดให้มีคนงานทำความสะอาดห้องส้วมทุกวัน</p> <p>- โครงการจัดให้มีเจ้าหน้าที่ประสานบริษัทเอกชนที่ได้รับอนุญาตจากกรมโรงงานอุตสาหกรรมเข้ามาดูภาคตะกอนส่วนเกินในพื้นที่โครงการไปกำจัดเป็นประจำ</p> <p>- โครงการจัดให้มีเจ้าหน้าที่คอยตรวจสอบถึงบำบัดน้ำเสียให้ทำงานได้อย่างมีประสิทธิภาพ</p> <p>- โครงการจัดให้มีการกำจัดสัตว์พาหะนำโรคต่างๆ ในพื้นที่โครงการ โดยใช้สารเคมีกำจัดฟันทากำจัดแมลง การกำจัดแหล่งเพาะพันธุ์ยุง</p> <p>- โครงการจัดให้มีเจ้าหน้าที่คอยตรวจสอบการรั่วซึมของน้ำจากห้องน้ำ เพื่อไม่ให้รบกวนผู้พักอาศัยใกล้เคียง</p> <p>- ปัจจุบันโครงการอยู่ในช่วงงาน โครงสร้างอาคาร หากโครงการก่อสร้างแล้วเสร็จ จะปฏิบัติตามมาตรการที่กำหนดอย่างเคร่งครัด</p>	<p>-</p> <p>-</p> <p>-</p> <p>-</p> <p>-</p> <p>-</p>	<p>- ดังภาพที่ 29</p> <p>- ดังภาพที่ 53</p> <p>-</p> <p>- ดังภาพที่ 58</p> <p>- ดังภาพที่ 30</p> <p>- ดังภาพที่ 9</p>



ตารางที่ 3.1-1 (ต่อ) สรุปผลการปฏิบัติตามมาตรการป้องกันและแก้ไขผลกระทบสิ่งแวดล้อม โนเบิล ครีเอท (Noble Create) (ระยะก่อสร้าง) ของบริษัท มาเจสติก พาร์ค จำกัด

องค์ประกอบทางสิ่งแวดล้อม และคุณค่าต่างๆ	มาตรการป้องกันและแก้ไขผลกระทบสิ่งแวดล้อม	รายละเอียดการปฏิบัติตามมาตรการฯ	ปัญหา/อุปสรรค และการแก้ไข	เอกสารอ้างอิง รูปภาพหรือเอกสาร
3.2 น้ำเสีย (ต่อ)	สูบน้ำทิ้งในถังดักไขมันออกทั้งหมด จากนั้นล้างทำความสะอาดถังบำบัดน้ำเสียสำเร็จรูป โดยใช้วิธีเติมน้ำลงในถังบำบัดน้ำเสียสำเร็จรูปและสูบน้ำออกหลาย ๆ ครั้ง ซึ่งน้ำเสียที่เกิดจากการล้างทำความสะอาดระบบบำบัดน้ำเสียสำเร็จรูปดังกล่าว ถูกสูบเข้าระบบบำบัดน้ำเสียในช่วงเปิดดำเนินการของโครงการที่ก่อสร้างแล้วเสร็จ เพื่อบำบัดก่อนระบายออกสู่ท่อระบายน้ำริมถนนภาระจำยอม และระบายลงคลองจั่น (ลาดพร้าว) ต่อไป			
3.3 การระบายน้ำ และการป้องกันน้ำท่วม	1. จัดให้มีท่อระบายน้ำชั่วคราว ขนาดเส้นผ่านศูนย์กลาง 0.4 เมตร และความลาดเอียง 1 : 200 บริเวณโดยรอบพื้นที่ก่อสร้าง และจัดให้มีบ่อดักขยะเพื่อให้เศษตะกอนดินหรือเศษหิน กรวด ทราย ที่ไหลมากับน้ำฝนตกตะกอน ก่อนระบายน้ำผ่ายถนนภาระจำยอมลงสู่คลองจั่น (ลาดพร้าว) ต่อไป 2. ดูแลขุดลอกตะกอนที่สะสมในบ่อดักขยะและดักตะกอนอย่างสม่ำเสมออย่างน้อยสัปดาห์ละ 1 ครั้ง เพื่อให้สามารถระบายน้ำได้อย่างมีประสิทธิภาพ ไม่ส่งผลกระทบต่อระบบระบายน้ำของบริเวณพื้นที่โครงการ	- โครงการจัดให้มีรางระบายน้ำชั่วคราวโดยรอบ พื้นที่ก่อสร้าง พร้อมทั้งจัดให้มีบ่อดักขยะเพื่อให้เศษตะกอนดินหรือเศษหิน กรวด ทราย ที่ไหลมากับน้ำฝนตกตะกอน ก่อนระบายน้ำออกสู่คลองจั่น (ลาดพร้าว) โดยไม่ให้น้ำหลากไหลไปยังพื้นที่ข้างเคียง - โครงการกำหนดให้มีคนงาน ดูแลขุดลอกตะกอนที่สะสมในบ่อดักขยะและดักตะกอนอย่างสม่ำเสมออย่างน้อยสัปดาห์ละ 1 ครั้ง เพื่อให้สามารถระบายน้ำได้อย่างมีประสิทธิภาพ	-  -	- ดังภาพที่ 20  - ดังภาพที่ 42

ตารางที่ 3.1-1 (ต่อ) สรุปผลการปฏิบัติตามมาตรการป้องกันและแก้ไขผลกระทบสิ่งแวดล้อม โนเบิล ครีเอท (Noble Create) (ระยะก่อสร้าง) ของบริษัท มาเจสติก พาร์ค จำกัด

องค์ประกอบทางสิ่งแวดล้อม และคุณค่าต่างๆ	มาตรการป้องกันและแก้ไขผลกระทบสิ่งแวดล้อม	รายละเอียดการปฏิบัติตามมาตรการฯ	ปัญหา/อุปสรรค และการแก้ไข	เอกสารอ้างอิง รูปภาพหรือเอกสาร
3.3 การระบายน้ำ และ การป้องกันน้ำท่วม (ต่อ)	3. โครงการประสานสำนักการระบายน้ำในการขุดลอกคลอง จั่น (ลาดพร้าว) บริเวณโครงการหลังการก่อสร้างแล้วเสร็จ ก่อนเปิดใช้อาคาร 4. บริษัท มาเจสติก พาร์ค จำกัด ผู้พัฒนาโครงการ จัดทำท่อ ระบายน้ำตลอดแนวถนนภาระจำยอมด้านทิศเหนือเพื่อ ระบายน้ำหลากทางทิศเหนือให้มาลงคลองจั่น (ลาดพร้าว) เพื่อแก้ไขและบรรเทาผลกระทบ	- ปัจจุบันโครงการอยู่ในช่วงงานโครงสร้างอาคาร หาก โครงการดำเนินการก่อสร้างแล้วเสร็จ ก่อนเปิดใช้อาคาร โครงการจะปฏิบัติตามมาตรการที่กำหนดอย่างเคร่งครัด - ปัจจุบันโครงการอยู่ในช่วงงานโครงสร้างอาคาร หาก โครงการดำเนินการก่อสร้างแล้วเสร็จ ก่อนเปิดใช้อาคาร โครงการจะปฏิบัติตามมาตรการที่กำหนดอย่างเคร่งครัด	-  -	-  -
3.4 การจัดการมูลฝอย	1. มาตรการด้านการจัดการเศษวัสดุก่อสร้าง (1) วัสดุที่สามารถนำกลับมาใช้ได้ ได้แก่ ทรายประมาณ 120.21 ตัน กำหนดให้ผู้รับเหมารับผิดชอบโดยนำกลับมาใช้ใหม่ได้ หรือขายให้ร้านรับซื้อต่อไป (2) มูลฝอยส่งไปกำจัดที่ศูนย์กำจัดมูลฝอยอ่อนนุชได้แก่ คอนกรีต 921.61 ตัน กำหนดให้ผู้รับเหมาเป็นผู้รับผิดชอบ นำส่งเข้ากระบวนการแปรรูปแล้วนำกลับมาใช้ประโยชน์ (Recycling) ที่โรงงานกำจัดและแปรรูปวัสดุก่อสร้าง ณ ศูนย์ กำจัดมูลฝอยอ่อนนุช โดยปฏิบัติตามเงื่อนไขของศูนย์	- หากโครงการมีวัสดุที่สามารถนำกลับมาใช้ใหม่ได้ โครงการกำหนดให้ผู้รับเหมานำกลับมาใช้ใหม่ หรือขาย ให้ร้านรับซื้อต่อไป - โครงการกำหนดให้มีการส่งมูลฝอยประเภท คอนกรีต ส่งไปกำจัดที่ศูนย์กำจัดมูลฝอยอ่อนนุชเพื่อนำส่งเข้า กระบวนการแปรรูปแล้วนำกลับมาใช้ประโยชน์ (Recycling) ที่โรงงานกำจัดและแปรรูปวัสดุก่อสร้าง โดย ปฏิบัติตามเงื่อนไขที่กำหนด	-  -	-  - ดังภาคผนวกที่ 12- 13

ตารางที่ 3.1-1 (ต่อ) สรุปผลการปฏิบัติตามมาตรการป้องกันและแก้ไขผลกระทบสิ่งแวดล้อม โนเบิล ครีเอท (Noble Create) (ระยะก่อสร้าง) ของบริษัท มาเจสติก พาร์ค จำกัด

องค์ประกอบทางสิ่งแวดล้อม และคุณค่าต่างๆ	มาตรการป้องกันและแก้ไขผลกระทบสิ่งแวดล้อม	รายละเอียดการปฏิบัติตามมาตรการฯ	ปัญหา/อุปสรรค และการแก้ไข	เอกสารอ้างอิง รูปภาพหรือเอกสาร
3.4 การจัดการมูลฝอย (ต่อ)	<p>(3) มูลฝอยที่ศูนย์กำจัดมูลฝอยอ่อนนุ่มไม่รับกำจัดได้แก่ เศษกระเบื้อง เศษฝ้าเพดาน เศษไม้ เศษบรรจุภัณฑ์ เศษกระจก และอื่น ๆ ปริมาณ 2,965.18 ตัน โครงการให้บริษัทรับกำจัดที่มีใบอนุญาต เช่น บริษัท อินทรีอีโคโนมิคส์ จำกัด และบริษัท โก กรีน เวส เมเนจเม้นท์จำกัด (หรือเทียบเท่า) มารับไปกำจัด</p> <p>(4) มูลฝอยอันตราย ได้แก่ กระป๋องสเปรย์ ภาชนะบรรจุสารเคมี สารเคเลือบเงาต่างๆ ถ่านไฟฉาย หลอดไฟแบดเตอร์ เป็นต้น โครงการกำหนดให้ผู้รับเหมารับไปกำจัดโดยระบุในสัญญาว่าจ้างให้ชัดเจน ซึ่งผู้รับเหมาต้องมีแหล่งกำจัดมูลฝอยอันตรายที่ถูกต้องตามกฎหมาย อย่างไรก็ตามโครงการกำหนดพื้นที่ในการวางถังมูลฝอยอันตราย ขนาด 240 ลิตร จำนวน 2 ถัง ตั้งไว้บริเวณพื้นที่พักมูลฝอย ซึ่งมีอักษรพิมพ์อยู่ข้างถังว่า "ถังมูลฝอยอันตราย" โดยภายในถังรองด้วยถุงพลาสติกสีแดง ซึ่งเป็นถุงสำหรับใส่มูลฝอยอันตราย</p>	<p>- โครงการกำหนดให้มีการนำมูลฝอยมูลฝอยที่ศูนย์กำจัดมูลฝอยอ่อนนุ่มไม่รับกำจัดได้แก่ เศษกระเบื้อง เศษฝ้าเพดาน เศษไม้ เศษบรรจุภัณฑ์ เศษกระจก และอื่นๆ ปริมาณ 2,965.18 ตัน โครงการให้บริษัทรับกำจัดที่มีใบอนุญาตมารับไปกำจัด</p> <p>- โครงการจัดให้ผู้รับเหมานำมูลฝอยอันตรายไปกำจัด โดยมีแหล่งกำจัดมูลฝอยอันตรายที่ถูกสุขลักษณะ ซึ่งโครงการกำหนดพื้นที่ในการวางถังมูลฝอยอันตราย ขนาด 240 ลิตร จำนวน 2 ถัง ตั้งไว้บริเวณพื้นที่พักมูลฝอย</p>	<p>-</p> <p>-</p>	<p>- ดังภาพผนวกที่ 13</p> <p>- ดังภาพที่ 14 และภาพผนวกที่ 12</p>

ตารางที่ 3.1-1 (ต่อ) สรุปผลการปฏิบัติตามมาตรการป้องกันและแก้ไขผลกระทบสิ่งแวดล้อม โนเบิล ครีเอท (Noble Create) (ระยะก่อสร้าง) ของบริษัท มาเจสติก พาร์ค จำกัด

องค์ประกอบทางสิ่งแวดล้อม และคุณค่าต่างๆ	มาตรการป้องกันและแก้ไขผลกระทบสิ่งแวดล้อม	รายละเอียดการปฏิบัติตามมาตรการฯ	ปัญหา/อุปสรรค และการแก้ไข	เอกสารอ้างอิง รูปภาพหรือเอกสาร
3.4 การจัดการมูลฝอย (ต่อ)	<p><b>2. มาตรการด้านการจัดการมูลฝอยจากคนงานก่อสร้าง</b></p> <ul style="list-style-type: none"> <li>- จัดเตรียมถังรองรับมูลฝอยขนาด 240 ลิตร จำนวน 14 ถัง (แบ่งเป็น ถังมูลฝอยทั่วไป 3 ถัง ถังมูลฝอยเปียก 4 ถัง ถังมูลฝอยรีไซเคิล 5 ถัง ถังมูลฝอยอันตราย 1 ถัง และมูลฝอยติดเชื้อ (หน้ากากอนามัย) จำนวน 1 ถัง) วางไว้ในบริเวณพื้นที่ก่อสร้าง และในแต่ละวันต้องจัดให้มีผู้รับผิดชอบในการรวบรวมมูลฝอยตามจุดต่างๆ เพื่อให้รถเก็บขนมูลฝอยของสำนักงานเขตลาดพร้าวมาเก็บขนไปกำจัดต่อไป</li> <li>- กำชับให้คนงานทิ้งมูลฝอยลงในภาชนะรองรับที่ได้จัดเตรียมไว้อย่างเคร่งครัด</li> <li>- จัดให้มีเจ้าหน้าที่คอยตรวจสอบความสะอาดของที่ตั้งถังมูลฝอย พื้นที่พักขยะและกำชับให้พนักงานปฏิบัติตามหลักสุขอนามัยอย่างเคร่งครัด เพื่อป้องกันกลิ่นรบกวนผู้พักอาศัยข้างเคียง</li> <li>- หากบริเวณพื้นที่พักขยะของโครงการส่งผลกระทบด้านกลิ่นรบกวน โครงการต้องจัดหาวิธีหรือสารเคมีทางชีวภาพมาช่วยกำจัดกลิ่น</li> </ul>	<ul style="list-style-type: none"> <li>- โครงการจัดเตรียมถังรองรับมูลฝอย ในปริมาณที่เพียงพอ กับจำนวนของคนงานอย่างเหมาะสม โดยแยกเป็นถังมูลฝอยทั่วไป ถังมูลฝอยเปียก ถังมูลฝอยรีไซเคิล ถังมูลฝอยอันตราย วางไว้ในบริเวณพื้นที่ก่อสร้าง และในแต่ละวันต้องจัดให้มีผู้รับผิดชอบในการรวบรวมมูลฝอยตามจุดต่างๆ เพื่อให้รถเก็บขนมูลฝอยของสำนักงานเขตลาดพร้าวมาเก็บขนไปกำจัดต่อไป</li> <li>- โครงการกำชับให้คนงานทิ้งมูลฝอยลงในภาชนะที่รองรับอย่างเคร่งครัด</li> <li>- โครงการจัดให้มีเจ้าหน้าที่คอยตรวจสอบความสะอาดของที่ตั้งถังมูลฝอยพื้นที่พักขยะและกำชับให้พนักงานปฏิบัติตามหลักสุขอนามัยอย่างเคร่งครัด เพื่อป้องกันกลิ่นรบกวนผู้พักอาศัยข้างเคียง</li> <li>- หากบริเวณพื้นที่พักขยะของโครงการส่งผลกระทบในเรื่องของกลิ่นรบกวน โครงการจะหาวิธีทางชีวภาพมาช่วยกำจัดกลิ่นโดยทันที</li> </ul>	<p>-</p> <p>-</p> <p>-</p> <p>-</p>	<p>- ดังภาพที่ 14 และภาพที่ 32</p> <p>-</p> <p>- ดังภาพที่ 32</p> <p>-</p>

ตารางที่ 3.1-1 (ต่อ) สรุปผลการปฏิบัติตามมาตรการป้องกันและแก้ไขผลกระทบสิ่งแวดล้อม โนเบิล ครีเอท (Noble Create) (ระยะก่อสร้าง) ของบริษัท มาเจสติก พาร์ค จำกัด

องค์ประกอบทางสิ่งแวดล้อมและคุณค่าต่างๆ	มาตรการป้องกันและแก้ไขผลกระทบสิ่งแวดล้อม	รายละเอียดการปฏิบัติตามมาตรการฯ	ปัญหา/อุปสรรคและการแก้ไข	เอกสารอ้างอิงรูปภาพหรือเอกสาร
3.4 การจัดการมูลฝอย (ต่อ)	- ควบคุมไม่ให้มีสัตว์พาหะนำโรคในพื้นที่โครงการหากพบต้องกำจัดทันที	- โครงการจัดให้มีการกำจัดสัตว์พาหะนำโรคต่างๆ ในพื้นที่โครงการ โดยใช้สารเคมีการฉีดพ่นยากำจัดแมลง การกำจัดแหล่งเพาะพันธุ์ยุง	-	- ดังภาพที่ 58
3.5 ระบบไฟฟ้า	1. ติดตั้งหม้อแปลงไฟฟ้าชั่วคราวสำหรับใช้ในกิจกรรมการก่อสร้าง เพื่อไม่ให้ส่งผลกระทบต่อการใช้ไฟฟ้าของชุมชน 2. กำชับให้คนงานใช้ไฟฟ้าอย่างประหยัด	- โครงการติดตั้งหม้อแปลงไฟฟ้าชั่วคราวสำหรับใช้ในกิจกรรมก่อสร้าง โดยไม่ส่งผลกระทบต่อการใช้ไฟฟ้าของชุมชน - โครงการกำชับให้คนงานใช้ไฟฟ้าอย่างประหยัด โดยติดป้ายให้ประหยัดไฟฟ้าบริเวณพื้นที่โครงการแล้ว	- -	- ดังภาพที่ 33 - ดังภาพที่ 34
3.6 การป้องกันอัคคีภัย	1. โครงการต้องดำเนินการตามกฎกระทรวงกำหนดมาตรฐานในการบริหารและการจัดการเรื่องความปลอดภัยอาชีวอนามัยและสภาพแวดล้อมในการทำงานเกี่ยวกับงานก่อสร้าง พ.ศ. 2551 ส่วนที่ 2 เรื่องการป้องกันอัคคีภัยในช่วงก่อสร้าง (1) โครงการต้องห้ามจัดเก็บวัสดุไวไฟหรือวัตถุระเบิดบริเวณพื้นที่ก่อสร้าง และที่พักอาศัยของคนงานก่อสร้างเว้นแต่เก็บไว้ในที่ซึ่งปลอดภัยเท่าที่จำเป็นแก่การใช้งานประจำวันเท่านั้น (2) โครงการต้องติดป้ายบริเวณพื้นที่โครงการ ดังนี้ (2.1) ติดป้ายโครงการและป้ายเตือนโดยรอบพื้นที่ เพื่อแสดงให้บุคคลภายนอกทราบถึงเขตการก่อสร้างให้ชัดเจน	- โครงการได้ดำเนินการตามกฎกระทรวงกำหนดมาตรฐานในการบริหารและการจัดการเรื่องความปลอดภัยอาชีวอนามัยและสภาพแวดล้อมในการทำงานเกี่ยวกับงานก่อสร้าง พ.ศ. 2551 ส่วนที่ 2 เรื่องการป้องกันอัคคีภัยในช่วงก่อสร้าง - โครงการไม่มีการเก็บวัสดุไวไฟ หรือวัตถุระเบิดไว้อยู่ในพื้นที่โครงการ และที่พักอาศัยของคนงานก่อสร้าง  - โครงการติดป้ายเตือนบริเวณพื้นที่โครงการ เพื่อแสดงให้บุคคลภายนอกทราบถึงเขตการก่อสร้างให้ชัดเจน	- - -	- - - ดังภาพที่ 35

ตารางที่ 3.1-1 (ต่อ) สรุปผลการปฏิบัติตามมาตรการป้องกันและแก้ไขผลกระทบสิ่งแวดล้อม โนเบิล ครีเอท (Noble Create) (ระยะก่อสร้าง) ของบริษัท มาเจสติก พาร์ค จำกัด

องค์ประกอบทางสิ่งแวดล้อม และคุณค่าต่างๆ	มาตรการป้องกันและแก้ไขผลกระทบสิ่งแวดล้อม	รายละเอียดการปฏิบัติตามมาตรการฯ	ปัญหา/อุปสรรค และการแก้ไข	เอกสารอ้างอิง รูปภาพหรือเอกสาร
3.6 การป้องกันอัคคีภัย (ต่อ)	<p>(2.2) จัดทำป้าย "อันตราย" "ห้ามสูบบุหรี่" "ห้ามทำให้เกิดประกายไฟ" หรือ "ห้ามพกพาอุปกรณ์สำหรับจุดไฟหรือคิดไฟ" หรือป้ายซึ่งมีข้อความอื่นที่มีความหมายในทำนองเดียวกัน ตามสภาพหรือคุณสมบัติของวัตถุไวไฟหรือวัตถุระเบิดไว้ให้เห็นได้ชัดเจน</p> <p>(3) โครงการต้องจัดให้มีถังดับเพลิงเคมีติดตั้งในพื้นที่ก่อสร้าง โดยแบ่งเป็นแต่ละช่วงกิจกรรม ดังนี้</p> <p>(3.1) ในช่วงทำฐานราก ต้องติดตั้งถังดับเพลิงเคมีขนาด 4.5 กิโลกรัม บริเวณแนวเขตที่ดินด้านทิศเหนือทิศตะวันออก ทิศใต้ ทิศตะวันตก และบริเวณกลางพื้นที่โครงการ รวมจำนวน 16 ถัง</p> <p>(3.2) ในช่วงที่ขึ้นโครงสร้างและตกแต่ง ติดตั้งถังดับเพลิง ขนาด 4.5 กิโลกรัม จำนวนอย่างน้อย 1 ถัง/ชั้น</p> <p>(3.3) การติดตั้งถังดับเพลิงทุกจุดต้องให้ส่วนบนสุดของตัวเครื่องสูงจากระดับพื้นอาคารหรือสถานที่ก่อสร้างไม่เกิน 1.40 เมตร และอยู่ในที่ซึ่งสามารถมองเห็นและใช้สอยได้โดยสะดวก และจัดให้มีการตรวจสอบเครื่องดับเพลิงให้อยู่ในสภาพใช้งานได้อย่างน้อย 6 เดือน/ครั้ง</p>	<p>- โครงการจัดทำป้าย ห้ามสูบบุหรี่ ป้ายเตือนอันตรายต่างๆ ไว้ในพื้นที่โครงการเรียบร้อยแล้ว</p> <p>- ปัจจุบันโครงการอยู่ในช่วงงานโครงสร้างอาคาร ซึ่งผ่านช่วงงานเสาเข็มมาแล้ว ขณะช่วงงานดังกล่าวโครงการได้ปฏิบัติตามมาตรการที่กำหนดอย่างเคร่งครัด</p> <p>- โครงการจัดให้มีถังดับเพลิงเคมีติดตั้งในพื้นที่ก่อสร้าง</p> <p>- โครงการติดตั้งถังดับเพลิงทุกให้ส่วนบนสุดของตัวเครื่องสูงจากระดับพื้นอาคารหรือสถานที่ก่อสร้างไม่เกิน 1.40 เมตร และอยู่ในที่ซึ่งสามารถมองเห็นและใช้สอยได้โดยสะดวกและจัดให้มีการตรวจสอบเครื่องดับเพลิงให้อยู่ในสภาพใช้งานได้สม่ำเสมอ</p>	<p>-</p> <p>-</p> <p>-</p> <p>-</p>	<p>- ดังภาพที่ 36 และภาพที่ 54</p> <p>- ดังภาพที่ 9</p> <p>- ดังภาพที่ 37</p> <p>- ดังภาพที่ 37 และภาพที่ 39</p>

ตารางที่ 3.1-1 (ต่อ) สรุปผลการปฏิบัติตามมาตรการป้องกันและแก้ไขผลกระทบสิ่งแวดล้อม โนเบิล ครีเอท (Noble Create) (ระยะก่อสร้าง) ของบริษัท มาเจสติก พาร์ค จำกัด

องค์ประกอบทางสิ่งแวดล้อม และคุณค่าต่างๆ	มาตรการป้องกันและแก้ไขผลกระทบสิ่งแวดล้อม	รายละเอียดการปฏิบัติตามมาตรการฯ	ปัญหา/อุปสรรค และการแก้ไข	เอกสารอ้างอิง รูปภาพหรือเอกสาร
3.6 การป้องกันอัคคีภัย (ต่อ)	<p>(4) โครงการต้องจัดให้มีแผนผังแสดงเส้นทางอพยพหนีไฟ ในช่วงที่ขึ้นโครงสร้างและตกแต่งอาคาร โดยแสดงเส้นทางอพยพหนีไฟบริเวณบันไดอาคารให้ชัดเจน และต้องดูแลไม่ให้มีกองเศษวัสดุ เครื่องจักร หรือสิ่งอื่นใดกีดขวางทางหนีไฟ และบันไดหนีไฟ และทางหนีไฟต้องมีความกว้างไม่น้อยกว่า 1.1 เมตร</p> <p>(5) โครงการกำหนดให้มีจุดรวมพล โดยใช้พื้นที่ว่างภายนอกอาคาร ได้แก่ พื้นที่ว่างภายนอกอาคาร ขนาดพื้นที่ประมาณ 130 ตารางเมตร สามารถรองรับคนได้ 520 คนซึ่งเพียงพอต่อคนงาน 500 คน</p> <p>2. โครงการต้องจัดเตรียมระบบดับเพลิงช่วงก่อสร้างตามคำแนะนำของมาตรฐานการป้องกันอัคคีภัย วิศวกรรมสถานแห่งประเทศไทย พ.ศ. 2559 ดังนี้</p> <p>(1) จัดเตรียมระบบดับเพลิงช่วงที่ 1 (งานโครงสร้าง)</p> <p>- เพิ่มขนาดท่อน้ำและความดันให้สามารถช่วยดับเพลิงได้ นอกเหนือจากน้ำเพื่อบ่มคอนกรีต และในห้องน้ำคนงานก่อสร้าง</p>	<p>- โครงการอยู่ระหว่างดำเนินการจัดให้มีแผนผังแสดงเส้นทางอพยพหนีไฟในช่วงที่ขึ้นโครงสร้างและตกแต่งอาคาร โดยแสดงเส้นทางอพยพหนีไฟบริเวณบันไดอาคารให้ชัดเจน หากดำเนินการแล้วเสร็จจะรายงานผลการปฏิบัติในรอบถัดไป</p> <p>- โครงการกำหนดให้มีจุดรวมพล โดยใช้พื้นที่ว่างภายนอกอาคาร</p> <p>- โครงการจัดให้มีการเพิ่มขนาดท่อน้ำและความดันให้สามารถช่วยดับเพลิงได้ นอกเหนือจากน้ำเพื่อบ่มคอนกรีต และในห้องน้ำคนงานก่อสร้าง</p>	<p>-</p> <p>-</p> <p>-</p>	<p>-</p> <p>- ดังภาพที่ 38</p> <p>-</p>

ตารางที่ 3.1-1 (ต่อ) สรุปผลการปฏิบัติตามมาตรการป้องกันและแก้ไขผลกระทบสิ่งแวดล้อม โนเบิล ครีเอท (Noble Create) (ระยะก่อสร้าง) ของบริษัท มาเจสติก พาร์ค จำกัด

องค์ประกอบทางสิ่งแวดล้อมและคุณค่าต่างๆ	มาตรการป้องกันและแก้ไขผลกระทบสิ่งแวดล้อม	รายละเอียดการปฏิบัติตามมาตรการฯ	ปัญหา/อุปสรรคและการแก้ไข	เอกสารอ้างอิงรูปภาพหรือเอกสาร
3.6 การป้องกันอัคคีภัย (ต่อ)	<p>(2) จัดเตรียมระบบดับเพลิงช่วงที่ 2 (ช่วงงานสถาปัตยกรรมและระบบไฟฟ้า-เครื่องกลช่วงแรก)</p> <p>(2.1) เตรียมน้ำสำรองเพื่อใช้กรณีเกิดเพลิงไหม้โดยหากถังเก็บน้ำจริงแล้วเสร็จจะนำไปใช้เป็นที่เก็บน้ำสำรอง</p> <p>(2.2) จัดหาดังดับเพลิงให้เพียงพอกับปริมาณงาน แบ่งถึงดับเพลิงออกเป็น 2 ส่วน ส่วนแรกวางประจำอยู่ในตำแหน่งที่กำหนดตามแผนดับเพลิง เพื่อให้สามารถหยิบมาใช้ได้ในทันทีเมื่อเพลิงไหม้ ส่วนที่สองไว้ในตำแหน่งต่าง ๆ ที่ทำงานแล้วมีประกายไฟ</p> <p>(3) จัดเตรียมระบบดับเพลิงช่วงที่ 3 (ช่วงการตกแต่งภายในและงานระบบไฟฟ้า-เครื่องกลส่วนที่สอง)</p> <p>เมื่อถึงขั้นตอนตกแต่งภายในแล้ว ระบบดับเพลิงถาวรงานก่อสร้างของอาคารในส่วนหลักๆ จะติดตั้งแล้วเสร็จ ยังคงเหลือส่วนย่อยที่ต้องติดตั้งประสานกับงานตกแต่งภายใน และการทำงานของระบบโดยรวม ในขั้นนี้ จัดเตรียมระบบดับเพลิงที่มีประสิทธิภาพเพื่อใช้งานได้ดังนี้</p> <p>1) ถึงเก็บน้ำถาวรแล้วเสร็จ และมีการเตรียมน้ำสำรองไว้ตลอดเวลา</p>	<p>- ปัจจุบัน โครงการอยู่ในช่วงงาน โครงสร้างอาคาร หากถึงช่วงงานดังกล่าว โครงการจะดำเนินการปฏิบัติอย่างเคร่งครัด</p> <p>- ปัจจุบัน โครงการอยู่ในช่วงงาน โครงสร้างอาคาร หากถึงช่วงงานดังกล่าว โครงการจะดำเนินการปฏิบัติอย่างเคร่งครัด</p>	-	-



ตารางที่ 3.1-1 (ต่อ) สรุปผลการปฏิบัติตามมาตรการป้องกันและแก้ไขผลกระทบสิ่งแวดล้อม โนเบิล ครีเอท (Noble Create) (ระยะก่อสร้าง) ของบริษัท มาเจสติก พาร์ค จำกัด

องค์ประกอบทางสิ่งแวดล้อม และคุณค่าต่างๆ	มาตรการป้องกันและแก้ไขผลกระทบสิ่งแวดล้อม	รายละเอียดการปฏิบัติตามมาตรการฯ	ปัญหา/อุปสรรค และการแก้ไข	เอกสารอ้างอิง รูปภาพหรือเอกสาร
3.6 การป้องกันอัคคีภัย (ต่อ)	<p>2) เครื่องสูบน้ำดับเพลิง ที่ใช้เครื่องยนต์แล้วเสร็จและเชื่อมต่อเข้ากับระบบจ่ายน้ำดับเพลิงไปยังตู้เก็บสายดับเพลิง ส่วนใหญ่ของอาคาร การใช้เครื่องสูบน้ำดับเพลิงช่วงนี้อาจจะไม่สามารถเปิดอัตโนมัติได้โดยสมบูรณ์ แต่จัดให้มีผู้รับผิดชอบในการดูแลเครื่องสูบน้ำดับเพลิงเป็นประจำและกรณีฉุกเฉิน และติดตั้งค่าใช้จ่ายให้เครื่องทำงานอัตโนมัติได้ในระดับหนึ่ง</p> <p>3) ระบบท่อขึ้น และท่อประธานของระบบSprinkler ต่อเข้ากับเครื่องสูบน้ำดับเพลิงแล้วเสร็จและในท่อน้ำที่มีความดันในระดับที่สามารถดับเพลิงได้</p> <p>4) ตู้เก็บสายดับเพลิง และสายดับเพลิง ติดตั้งให้ครอบคลุมได้ทั้งอาคาร และมีการอบรมเจ้าหน้าที่ผู้รับผิดชอบ ให้สามารถใช้สายดับเพลิงได้ถูกต้อง</p> <p>5) ถังดับเพลิงชนิดหัวได้ มีถังดับเพลิงชนิดหัวได้ประจำอยู่ที่ตู้เก็บสายดับเพลิง และในจุดที่มีการเชื่อมต่อเหล็ก-ท่อทองแดง จุดที่มีการพันสีด้วยเครื่องอัดลม</p> <p>6) การจัดการเศษวัสดุก่อสร้างและบรรจุภัณฑ์ให้มีการกำจัดเศษวัสดุก่อสร้าง เช่น เศษไม้ ชนวน และบรรจุภัณฑ์ต่างๆ เช่น ก่อถ่วงกระดาษ ถังหินเนอร์ ถังสีเป็นต้น และควบคุมให้มีปริมาณของเศษวัสดุคงกล่าวอยู่ตามพื้นที่ต่างๆ ให้น้อยที่สุด</p>	-		

ตารางที่ 3.1-1 (ต่อ) สรุปผลการปฏิบัติตามมาตรการป้องกันและแก้ไขผลกระทบสิ่งแวดล้อม โนเบิล ครีเอท (Noble Create) (ระยะก่อสร้าง) ของบริษัท มาเจสติก พาร์ค จำกัด

องค์ประกอบทางสิ่งแวดล้อม และคุณค่าต่างๆ	มาตรการป้องกันและแก้ไขผลกระทบสิ่งแวดล้อม	รายละเอียดการปฏิบัติตามมาตรการฯ	ปัญหา/อุปสรรค และการแก้ไข	เอกสารอ้างอิง รูปภาพหรือเอกสาร
3.6 การป้องกันอัคคีภัย (ต่อ)	3. โครงการต้องประสานสถานีดับเพลิงและกู้ภัยลาดพร้าวซึ่งเป็นหน่วยงานรับผิดชอบ มาฝึกซ้อมอพยพหนีไฟเป็นประจำอย่างน้อยปีละ 1 ครั้ง	- โครงการอยู่ระหว่างดำเนินการจัดให้มีกิจกรรมฝึกซ้อมอพยพหนีไฟ ซึ่งจะประสานงานกับสถานีดับเพลิงและกู้ภัยลาดพร้าวมาฝึกซ้อมประจำปี หากดำเนินการแล้วเสร็จจะรายงานผลการปฏิบัติในรอบถัดไป	-	- ดังภาคผนวกที่ 23
	4. โครงการต้องจัดให้มีแผนป้องกันและระงับอัคคีภัยในช่วงก่อสร้าง	- โครงการจัดให้มีแผนป้องกันและระงับอัคคีภัยในช่วงก่อสร้าง	-	- ดังภาคผนวกที่ 9
	5. โครงการต้องจัดให้มีเจ้าหน้าที่ความปลอดภัยที่ได้รับการฝึกอบรม การซักซ้อม การปฏิบัติตัวกรณีเกิดเหตุเพลิงไหม้ คอยดูแลควบคุมงานก่อสร้าง	- โครงการจัดให้มีเจ้าหน้าที่ความปลอดภัยที่ได้รับการฝึกอบรม การซักซ้อม การปฏิบัติตัวกรณีเกิดเหตุเพลิงไหม้ คอยดูแลควบคุมงานก่อสร้าง	-	- ดังภาพที่ 6
	6. โครงการจะกำหนดมาตรการประสานการระปานครหลวง ในการเพิ่มตำแหน่งประปาหัวแดงบริเวณที่ใกล้เคียงกับที่ตั้งโครงการ เพื่อเพิ่มแหล่งน้ำสำหรับให้รถดับเพลิงเติมน้ำไปใช้ในกรณีที่เกิดเหตุเพลิงไหม้ได้ โดยโครงการเป็นผู้สนับสนุนค่าใช้จ่ายที่เกิดขึ้น	- โครงการอยู่ระหว่างการประสานกับการระปานครหลวง ในการเพิ่มตำแหน่งประปาหัวแดงบริเวณที่ใกล้เคียงกับที่ตั้งโครงการ เพื่อเพิ่มแหล่งน้ำสำหรับให้รถดับเพลิงเติมน้ำไปใช้ในกรณีที่เกิดเหตุเพลิงไหม้ได้ โดยโครงการเป็นผู้สนับสนุนค่าใช้จ่ายที่เกิดขึ้น	-	-

ตารางที่ 3.1-1 (ต่อ) สรุปผลการปฏิบัติตามมาตรการป้องกันและแก้ไขผลกระทบสิ่งแวดล้อม โนเบิล ครีเอท (Noble Create) (ระยะก่อสร้าง) ของบริษัท มาเจสติก พาร์ค จำกัด

องค์ประกอบทางสิ่งแวดล้อม และคุณค่าต่างๆ	มาตรการป้องกันและแก้ไขผลกระทบสิ่งแวดล้อม	รายละเอียดการปฏิบัติตามมาตรการฯ	ปัญหา/อุปสรรค และการแก้ไข	เอกสารอ้างอิง รูปภาพหรือเอกสาร
3.7 การจราจร	<p>1. จัดทำป้ายชื่อโครงการ และลูกศรแสดงทิศทางการเข้า - ออกโครงการ ให้สามารถมองเห็นได้อย่างชัดเจน ในระยะที่สามารถชะลอเพื่อเลี้ยวรถเข้าสู่พื้นที่โครงการได้อย่างปลอดภัย</p> <p>2. ใช้รถบรรทุก 6 ล้อ และรถบรรทุกขนาด 10 ล้อ ในช่วงเวลาที่กฎหมายกำหนด ซึ่งอยู่นอกช่วงเวลาเร่งด่วน และเจ้าพนักงานตำรวจท้องที่อนุญาตให้รถบรรทุกสามารถสัญจรบริเวณโครงการได้ แต่ทั้งนี้ ในช่วงเวลาที่ขนส่งวัสดุ-อุปกรณ์ในตอนกลางคืนโครงการจะกำหนดให้รถบรรทุกขนเข้ามาจอดไว้ในพื้นที่โครงการเท่านั้น ไม่ให้ขนถ่ายลงจากรถ เพื่อไม่ให้ส่งผลกระทบด้านเสียงดังรบกวนต่อพื้นที่ข้างเคียง และไม่ให้รถบรรทุกจอดขนถ่ายวัสดุบนถนนประดิษฐ์นุธรรม</p> <p>3. จัดเจ้าหน้าที่รักษาความปลอดภัยอำนวยความสะดวกให้กับรถบรรทุกที่จะเข้าหรือออกจากโครงการให้สามารถเข้า - ออกโครงการได้โดยสะดวกและปลอดภัยไม่กีดขวางการจราจรบนถนนประดิษฐ์นุธรรม และถนนสาธารณะอื่น ๆ บริเวณใกล้เคียงโครงการ โดยให้ความสำคัญกับรถยนต์ที่สัญจรบนถนนสาธารณะเป็นหลัก</p>	<p>- โครงการจัดให้มีป้ายชื่อโครงการ และลูกศรแสดงทิศทางการเข้า-ออก ที่มองเห็นได้อย่างชัดเจน</p> <p>- โครงการกำหนดให้ใช้รถบรรทุก 6 ล้อ และรถบรรทุก 10 ล้อ ในช่วงเวลาที่กฎหมายกำหนด ซึ่งอยู่นอกช่วงเวลาเร่งด่วน และเจ้าพนักงานตำรวจท้องที่อนุญาตให้รถบรรทุกสามารถสัญจรบริเวณโครงการได้ หากมีการขนส่งวัสดุในตอนกลางคืน จะกำหนดให้รถบรรทุกขนเข้ามาจอดไว้ในพื้นที่โครงการเท่านั้น ไม่ให้ขนถ่ายลงจากรถ เพื่อไม่ให้ส่งผลกระทบด้านเสียงดังรบกวนต่อพื้นที่ข้างเคียง</p> <p>- โครงการจัดให้มีเจ้าหน้าที่รักษาความปลอดภัยอำนวยความสะดวกให้กับรถบรรทุกที่จะเข้าหรือออกจากโครงการให้สามารถเข้า - ออกโครงการได้โดยสะดวกและปลอดภัย โดยให้ความสำคัญกับรถยนต์ที่สัญจรบนถนนสาธารณะเป็นหลัก</p>	<p>-</p> <p>-</p> <p>-</p>	<p>- ดังภาพที่ 1, 11 และภาพที่ 57</p> <p>- ดังภาพที่ 23</p> <p>- ดังภาพที่ 40</p>

ตารางที่ 3.1-1 (ต่อ) สรุปผลการปฏิบัติตามมาตรการป้องกันและแก้ไขผลกระทบสิ่งแวดล้อม โนเบิล ครีเอท (Noble Create) (ระยะก่อสร้าง) ของบริษัท มาเจสติก พาร์ก จำกัด

องค์ประกอบทางสิ่งแวดล้อม และคุณค่าต่างๆ	มาตรการป้องกันและแก้ไขผลกระทบสิ่งแวดล้อม	รายละเอียดการปฏิบัติตามมาตรการฯ	ปัญหา/อุปสรรค และการแก้ไข	เอกสารอ้างอิง รูปภาพหรือเอกสาร
3.7 การจราจร (ต่อ)	4. ติดตั้งสัญญาณไฟเตือน ไฟกระพริบ และป้ายการจราจรชั่วคราว บริเวณทางเข้า-ออกโครงการให้สามารถมองเห็นอย่างชัดเจนทั้งในช่วงเวลากลางวันและกลางคืน	- โครงการจัดให้มีการติดตั้งสัญญาณไฟเตือน ไฟกระพริบและป้ายการจราจรชั่วคราวบริเวณทางเข้า-ออกโครงการให้สามารถมองเห็นอย่างชัดเจนทั้งในช่วงเวลากลางวันและกลางคืน	-	- ดังภาพที่ 41
	5. จัดพื้นที่สำหรับจอดรถบรรทุกไว้ภายในพื้นที่โครงการให้เพียงพอ เพื่อเป็นที่จอดรถสำหรับรถขนส่งวัสดุก่อสร้างและรถรับ-ส่งคนงานก่อสร้าง และคอนกรีตไม่ให้เกิดแถวคอยบนถนนสาธารณะ	- โครงการจัดให้มีพื้นที่สำหรับจอดรถบรรทุกไว้ภายในพื้นที่โครงการอย่างเพียงพอ	-	- ดังภาพที่ 31
	6. ห้ามจอดรถเพื่อรอขนส่งดิน ขนส่งวัสดุก่อสร้าง หรือรับ-ส่งคนงานบนถนนประดิษฐ์มูธรรม และถนนสาธารณะอื่นๆ บริเวณใกล้เคียงโครงการ	- โครงการกำชับไม่ให้จอดรถบนถนนประดิษฐ์มูธรรม และถนนสาธารณะอื่นๆ บริเวณใกล้เคียงโครงการเพื่อรอขนส่งดิน หรือวัสดุก่อสร้าง	-	-
	7. ควบคุมน้ำหนักรถบรรทุกตามพิกัด และกำชับให้ผู้ขับรถบรรทุกปฏิบัติตามพระราชบัญญัติการจราจรและให้ขับรถด้วยความระมัดระวังเป็นพิเศษ	- โครงการกำชับให้ผู้รับเหมาควบคุมน้ำหนักรถบรรทุกตามพิกัด และกำชับให้ผู้ขับรถบรรทุกปฏิบัติตามพระราชบัญญัติการจราจรทางบกของฝุ่นละอองจากรถบรรทุก	-	-
	8. ตรวจสอบสภาพยานพาหนะ และเครื่องจักรต่าง ๆ ของบริษัทที่นำมาใช้ในงานก่อสร้างให้มีสภาพคืออยู่เสมอเพื่อป้องกันมิให้ยานพาหนะหรือเครื่องจักรเหล่านั้นเกิดการชำรุดบกพร่องขณะใช้งาน	- โครงการจัดให้มีการตรวจสอบสภาพยานพาหนะ และเครื่องจักรต่าง ๆ ของบริษัทที่นำมาใช้ในงานก่อสร้างให้มีสภาพคืออยู่เสมอเพื่อป้องกันมิให้ยานพาหนะหรือเครื่องจักรเหล่านั้นเกิดการชำรุดบกพร่องขณะใช้งาน	-	- ดังภาพผนวกที่ 8

ตารางที่ 3.1-1 (ต่อ) สรุปผลการปฏิบัติตามมาตรการป้องกันและแก้ไขผลกระทบสิ่งแวดล้อม โนเบิล ครีเอท (Noble Create) (ระยะก่อสร้าง) ของบริษัท มาเจสติก พาร์ก จำกัด

องค์ประกอบทางสิ่งแวดล้อม และคุณค่าต่างๆ	มาตรการป้องกันและแก้ไขผลกระทบสิ่งแวดล้อม	รายละเอียดการปฏิบัติตามมาตรการฯ	ปัญหา/อุปสรรค และการแก้ไข	เอกสารอ้างอิง รูปภาพหรือเอกสาร
3.7 การจราจร (ต่อ)	<p>9. จัดการทำความสะอาดล้อรถบรรทุกที่ขนส่งดินโดยใช้น้ำฉีดก่อนออกจากพื้นที่โครงการทุกครั้ง เพื่อป้องกันการฟุ้งกระจายของฝุ่นละอองจากรถบรรทุก</p> <p>10. จัดการให้ใช้ผ้าคลุมที่มิดชิด สำหรับรถบรรทุกดิน หินทราย เพื่อป้องกันไม่ให้ฝุ่นปลิวออกมาจากรถบรรทุกได้</p> <p>11. จัดการติดตั้งป้ายแจ้งการก่อสร้างโครงการรายละเอียดดังนี้</p> <ul style="list-style-type: none"> <li>- ระบุชื่อ เบอร์โทรศัพท์ของผู้รับผิดชอบในการควบคุมการก่อสร้าง เจ้าของโครงการ และเจ้าหน้าที่สำนักงานเขตลาดพร้าว เพื่อให้ผู้ที่อยู่ใกล้เคียงและที่สัญจรผ่านไปมาสามารถติดต่อได้โดยตรงในกรณีที่ได้รับผลกระทบจากการก่อสร้างโครงการ</li> <li>- ติดตารางสรุปมาตรการป้องกันและแก้ไขผลกระทบสิ่งแวดล้อมและมาตรการติดตามตรวจสอบผลกระทบสิ่งแวดล้อมให้เห็นอย่างชัดเจน</li> </ul> <p>12. เปิดทางเข้า-ออกโดยใช้ถนนภาระจำยอมออกสู่ถนนประดิษฐ์มนูธรรมเท่านั้น โดยไม่ใช่พื้นที่พัฒนาในอนาคตออกสู่ถนนซอยนาคนิวาส 48 เด็ดขาด</p>	<p>- โครงการจัดให้มีการทำความสะอาดล้อรถบรรทุกที่ขนส่งดินโดยใช้น้ำฉีดก่อนออกจากพื้นที่โครงการทุกครั้ง เพื่อป้องกันการฟุ้งกระจายของฝุ่นละอองจากรถบรรทุก</p> <p>- โครงการกำหนดให้ใช้ผ้าใบปิดคลุมรถบรรทุกที่ใช้ขนส่งวัสดุก่อสร้าง หินทราย เพื่อป้องกันการรบกวนลงบนถนนที่ใช้เป็นเส้นทางขนส่ง</p> <p>- โครงการจัดให้มีการติดตั้งป้ายรายละเอียดของโครงการโดยระบุชื่อ เบอร์โทรศัพท์ของผู้รับผิดชอบในการควบคุมการก่อสร้าง เจ้าของโครงการ และเจ้าหน้าที่สำนักงานเขตลาดพร้าว เพื่อให้ผู้ที่อยู่ใกล้เคียงและที่สัญจรผ่านไปมาสามารถติดต่อได้โดยตรงในกรณีที่ได้รับผลกระทบจากการก่อสร้างโครงการ</p> <p>- โครงการติดตารางสรุปมาตรการป้องกันและแก้ไขผลกระทบสิ่งแวดล้อมและมาตรการติดตามตรวจสอบผลกระทบสิ่งแวดล้อมให้เห็นอย่างชัดเจน ในรูปแบบของ QR Code</p> <p>- โครงการกำหนดให้เปิดทางเข้า-ออกโดยใช้ถนนภาระจำยอมออกสู่ถนนประดิษฐ์มนูธรรมเท่านั้น</p>	<p>-</p> <p>-</p> <p>-</p> <p>-</p> <p>-</p>	<p>- ดังภาพที่ 16-17</p> <p>- ดังภาพที่ 17</p> <p>- ดังภาพที่ 1</p> <p>- ดังภาพที่ 4</p> <p>-</p>

ตารางที่ 3.1-1 (ต่อ) สรุปผลการปฏิบัติตามมาตรการป้องกันและแก้ไขผลกระทบสิ่งแวดล้อม โนเบิล ครีเอท (Noble Create) (ระยะก่อสร้าง) ของบริษัท มาเจสติก พาร์ค จำกัด

องค์ประกอบทางสิ่งแวดล้อม และคุณค่าต่างๆ	มาตรการป้องกันและแก้ไขผลกระทบสิ่งแวดล้อม	รายละเอียดการปฏิบัติตามมาตรการฯ	ปัญหา/อุปสรรค และการแก้ไข	เอกสารอ้างอิง รูปภาพหรือเอกสาร
3.7 การจราจร (ต่อ)	13. คัดป้ายบริเวณด้านข้าง ด้านหน้า และด้านหลัง ของรถ ขนส่งวัสดุขนส่งดินและขนส่งวัสดุก่อสร้าง และรับ-ส่ง คนงาน โดยระบุชื่อโครงการ บริษัทเจ้าของโครงการ ผู้รับเหมา พร้อมเบอร์โทรศัพท์ติดต่อ ในกรณีที่อาจจะได้รับ ความเดือดร้อน จากการขนส่งวัสดุก่อสร้าง ขนส่งดินและ รับ-ส่งคนงาน เพื่อจะได้ติดต่อกับผู้รับเหมาได้โดยตรง	- โครงการกำหนดให้รถบรรทุกขนส่งดิน และวัสดุก่อสร้าง ที่เข้า-ออกพื้นที่โครงการ ต้องติดป้ายประชาสัมพันธ์ บริเวณด้านหน้า และด้านหลัง โดยระบุชื่อโครงการ บริษัทเจ้าของโครงการผู้รับเหมา พร้อมเบอร์โทรศัพท์ ติดต่อ ในกรณีที่อาจจะได้รับความเดือดร้อน จากการขนส่ง	-	- ดังภาพที่ 43
4. คุณค่าคุณภาพชีวิต 4.1 ผลกระทบทางสังคม	1. ก่อนเริ่มงานก่อสร้างต้องแจ้งให้เจ้าของอาคารหรือผู้พัก อาศัยในเขตติดต่อใกล้เคียงรับทราบแผนงานก่อสร้าง ล่วงหน้าไม่น้อยกว่า 15 วัน พร้อมทั้งแจ้งชื่อและเบอร์ โทรศัพท์ของเจ้าหน้าที่มวลชนสัมพันธ์ เจ้าหน้าที่ของ โครงการ เจ้าหน้าที่ของบริษัทผู้รับเหมาที่ควบคุมงานก่อสร้าง เพื่อให้ติดต่อหรือแจ้งเรื่องร้องเรียนได้ทันทีในกรณีที่ได้รับ ผลกระทบได้ตลอดเวลา  2. ก่อนก่อสร้างโครงการจะต้องจัดส่งเจ้าหน้าที่เข้าพบบ้านติด จำนวน 11 หลัง ภายในหมู่บ้านสิริทวารวดีเพื่อเสนอมาตรการ เฉพาะสำหรับบ้านแต่ละหลัง	- ก่อนเริ่มกิจกรรมการก่อสร้างโครงการแจ้งให้ผู้พักอาศัย ในเขตติดต่อใกล้เคียงรับทราบแผนงานก่อสร้างล่วงหน้า ไม่น้อยกว่า 15 วัน พร้อมทั้งแจ้งชื่อและเบอร์โทรศัพท์ของ เจ้าหน้าที่มวลชนสัมพันธ์ เจ้าหน้าที่ของโครงการ เจ้าหน้าที่ ของบริษัทผู้รับเหมาที่ควบคุมงานก่อสร้าง เพื่อให้ติดต่อ หรือแจ้งเรื่องร้องเรียนได้ทันทีในกรณีที่ได้รับผลกระทบ ได้ตลอดเวลา พร้อมทั้งจัดให้มีช่องทางการรับเรื่อง ร้องเรียนไว้บริเวณด้านหน้าโครงการ  - ก่อนการก่อสร้าง โครงการได้ส่งเจ้าหน้าที่เข้าพบบ้านติด จำนวน 11 หลัง ภายในหมู่บ้านสิริทวารวดีเพื่อเสนอ มาตรการเฉพาะสำหรับบ้านแต่ละหลัง	-  -	-  - ดังภาคผนวกที่ 21

ตารางที่ 3.1-1 (ต่อ) สรุปผลการปฏิบัติตามมาตรการป้องกันและแก้ไขผลกระทบสิ่งแวดล้อม โนเบิล ครีเอท (Noble Create) (ระยะก่อสร้าง) ของบริษัท มาเจสติก พาร์ค จำกัด

องค์ประกอบทางสิ่งแวดล้อม และคุณค่าต่างๆ	มาตรการป้องกันและแก้ไขผลกระทบสิ่งแวดล้อม	รายละเอียดการปฏิบัติตามมาตรการฯ	ปัญหา/อุปสรรค และการแก้ไข	เอกสารอ้างอิง รูปภาพหรือเอกสาร
4.1 ผลกระทบทางสังคม (ต่อ)	3. ก่อนก่อสร้างโครงการจะต้องจัดให้มีเจ้าหน้าที่เข้าพบกลุ่ม ผู้นำชุมชนหมู่บ้านเลิศอุบล 4 เพื่อแจ้งรายละเอียดการ ประสานงานร่วมกัน	- ก่อนการก่อสร้าง โครงการจัดให้มีเจ้าหน้าที่เข้าพบกลุ่ม ผู้นำชุมชนหมู่บ้านเลิศอุบล 4 เพื่อแจ้งรายละเอียดการ ประสานงานร่วมกัน	-	- ดังภาคผนวกที่ 20
	4. จัดให้มีการดูแลป้ายประชาสัมพันธ์ โดยการติดตั้งป้าย ขนาดความกว้างไม่น้อยกว่า 2.4 เมตร และความยาวไม่น้อย กว่า 4.8 เมตร เพื่อแจ้งการก่อสร้างบริเวณแนวรั้วด้านที่ติดกับ ถนนการะจำยอมให้เห็นอย่างชัดเจนและสภาพที่ดีอยู่ ตลอดเวลาในช่วงระยะก่อสร้าง โดยมีรายละเอียดตามที่ กำหนดไว้ในมาตรการทั่วไปทุกประการ	-โครงการจัดให้มีป้ายแจ้งรายละเอียดโครงการ เพื่อแจ้งการ ก่อสร้างบริเวณแนวรั้วด้านที่ติดกับถนนการะจำยอม ให้เห็นอย่างชัดเจน ตามที่มาตรการกำหนด	-	- ดังภาพที่ 1
	5. จัดให้มีการประชาสัมพันธ์การก่อสร้างให้กับบ้าน/อาคาร ติดโครงการ และบ้าน/อาคารโดยรอบพื้นที่รัศมี 100 เมตร จากขอบเขตพื้นที่โครงการอย่างทั่วถึง โดยการจัดส่งเอกสาร ต่างๆ ทางไปรษณีย์ เพื่อเป็นหลักฐานเชิงประจักษ์ โดยมีรายละเอียดตามที่กำหนดไว้ในมาตรการทั่วไปทุก ประการ	- โครงการจัดให้มีการประชาสัมพันธ์การก่อสร้างให้กับ บ้าน/อาคารติดโครงการ และบ้าน/อาคารโดยรอบพื้นที่ รัศมี 100 เมตร จากขอบเขตพื้นที่โครงการอย่างทั่วถึง โดยการจัดส่งเอกสารต่างๆ ทางไปรษณีย์ เพื่อเป็นหลักฐาน เชิงประจักษ์โดยมีรายละเอียดตามที่กำหนดไว้ในมาตรการ ทั่วไปทุกประการ	-	-

ตารางที่ 3.1-1 (ต่อ) สรุปผลการปฏิบัติตามมาตรการป้องกันและแก้ไขผลกระทบสิ่งแวดล้อม โนเบิล ครีเอท (Noble Create) (ระยะก่อสร้าง) ของบริษัท มาเจสติก พาร์ก จำกัด

องค์ประกอบทางสิ่งแวดล้อม และคุณค่าต่างๆ	มาตรการป้องกันและแก้ไขผลกระทบสิ่งแวดล้อม	รายละเอียดการปฏิบัติตามมาตรการฯ	ปัญหา/อุปสรรค และการแก้ไข	เอกสารอ้างอิง รูปภาพหรือเอกสาร
4.1 ผลกระทบทางสังคม (ต่อ)	<p>6. ปฏิบัติตามมาตรการป้องกันและแก้ไขผลกระทบสิ่งแวดล้อมต่างๆ ได้แก่ มาตรการทั่วไป ด้านกายภาพชีวภาพ คุณค่าคุณภาพชีวิต และคุณค่าการใช้ประโยชน์ของมนุษย์ เพื่อให้ไม่ส่งผลกระทบต่อผู้ที่อยู่ใกล้เคียงอย่างเคร่งครัด</p> <p>7. พิจารณาเลือกคนงานที่เป็นคนไทยเป็นอันดับแรก</p> <p>8. กรณีรับแรงงานต่างด้าว ต้องเลือกคนงานที่ได้รับอนุญาตอย่างถูกต้องตามกฎหมายเข้ามาทำงาน และกำหนดให้คนงานปฏิบัติตามระเบียบข้อบังคับเพื่อป้องกันและแก้ไขผลกระทบต่อชุมชนข้างเคียง</p> <p>9. จัดให้มีการขึ้นทะเบียนแรงงานต่างด้าวกับสำนักบริหารแรงงานต่างด้าว เพื่อให้สามารถตรวจสอบประวัติคนงานได้</p> <p>10. โครงการต้องดูแลคนงานก่อสร้างที่เข้ามาทำงานภายในพื้นที่โครงการ โดยระบุสีเสื้อผ้าชุดปฏิบัติงาน พร้อมติดบัตรแสดงข้อมูลชื่อ สกุล รหัสคนงาน แผนที่สังกัด รวมถึงการตรวจสภาพร่างกายว่าเป็นผู้ที่ปลอดสารเสพติด บันทึกลงเป็นลายลักษณ์อักษร พร้อมตรวจสอบได้เสมอ</p>	<p>- โครงการปฏิบัติตามมาตรการป้องกันและแก้ไขผลกระทบสิ่งแวดล้อมต่างๆ ได้แก่ มาตรการทั่วไป ด้านกายภาพชีวภาพ คุณค่าคุณภาพชีวิต และคุณค่าการใช้ประโยชน์ของมนุษย์ เพื่อให้ไม่ส่งผลกระทบต่อผู้ที่อยู่ใกล้เคียงอย่างเคร่งครัด</p> <p>- โครงการพิจารณาเลือกคนไทยเป็นอันดับแรก</p> <p>- ในการคัดเลือกคนงานต่างด้าว โครงการเลือกคนงานที่ได้รับอนุญาตอย่างถูกต้องตามกฎหมายเข้ามาทำงาน และกำหนดให้คนงานปฏิบัติตามระเบียบข้อบังคับเพื่อป้องกันและแก้ไขผลกระทบต่อชุมชนข้างเคียง</p> <p>- โครงการจัดให้มีการขึ้นทะเบียนแรงงานต่างด้าวอย่างถูกต้องตามกฎหมาย</p> <p>- โครงการกำหนดให้คนงานสวมใส่เสื้อผ้าชุดโดยระบุสีเสื้อ ปฏิบัติงาน พร้อมติดบัตรแสดงข้อมูลชื่อ สกุล รหัสคนงาน แผนที่สังกัด รวมถึงการตรวจสภาพร่างกายว่าเป็นผู้ที่ปลอดสารเสพติด บันทึกลงเป็นลายลักษณ์อักษร พร้อมตรวจสอบได้เสมอ</p>	<p>-</p> <p>-</p> <p>-</p> <p>-</p> <p>-</p>	<p>-</p> <p>-</p> <p>- ดังภาคผนวกที่ 11 และภาคผนวกที่ 18</p> <p>- ดังภาคผนวกที่ 11</p> <p>- ดังภาพที่ 44</p>



ตารางที่ 3.1-1 (ต่อ) สรุปผลการปฏิบัติตามมาตรการป้องกันและแก้ไขผลกระทบสิ่งแวดล้อม โนเบิล ครีเอท (Noble Create) (ระยะก่อสร้าง) ของบริษัท มาเจสติก พาร์ก จำกัด

องค์ประกอบทางสิ่งแวดล้อม และคุณค่าต่างๆ	มาตรการป้องกันและแก้ไขผลกระทบสิ่งแวดล้อม	รายละเอียดการปฏิบัติตามมาตรการฯ	ปัญหา/อุปสรรค และการแก้ไข	เอกสารอ้างอิง รูปภาพหรือเอกสาร
4.1 ผลกระทบทางสังคม (ต่อ)	<p>ผลกระทบจากกิจกรรมการก่อสร้าง</p> <p>1. โครงการกำหนดให้มีมาตรการป้องกันและแก้ไขผลกระทบสิ่งแวดล้อมด้านฝุ่นละออง/อากาศเสีย เสียงดังรบกวน การจราจร ติดขัด ความสั่นสะเทือน การทำงานล่วงเวลา ขยะมูลฝอย ปัญหาการระบายน้ำ สาธารณูปโภคความปลอดภัยจากแรงงานต่างด้าว การทรุดตัวของดินและเศษวัสดุตกหล่น เป็นต้น รวมทั้งผลกระทบอื่นๆ ให้ครบถ้วน</p> <p>2. โครงการต้องคัดเลือกบริษัทผู้รับเหมาที่มีประสบการณ์มีชื่อเสียงในการก่อสร้าง และกำหนดเงื่อนไขต้องปฏิบัติตามมาตรการ ทั้งนี้ หากไม่ปฏิบัติตามจะมีบทปรับโดยเงื่อนไขดังกล่าวจะระบุอยู่ใน TOR ในสัญญาว่าจ้าง</p> <p>3. จัดให้มีประกันภัยโดยต้องมีวงเงินครอบคลุมความรับผิดชอบตามกฎหมายต่อชีวิต ร่างกาย ค่ารักษาพยาบาล และทรัพย์สินของบุคคลที่ 3 จากการก่อสร้างโครงการ ตามที่กำหนดไว้ในกฎกระทรวงกำหนดอาคารที่ต้องทำประกันภัยความรับผิดชอบตามกฎหมาย พ.ศ. 2564 โดยแสดงสำเนาตารางกรมธรรม์ประกันภัยไว้ในบริเวณพื้นที่ก่อสร้าง และบริเวณด้านหน้าโครงการ</p>	<p>- โครงการปฏิบัติตามมาตรการที่กำหนดอย่างเคร่งครัด</p> <p>- โครงการคัดเลือกบริษัทผู้รับเหมาที่มีประสบการณ์มีชื่อเสียงในการก่อสร้าง และกำหนดเงื่อนไขต้องปฏิบัติตามมาตรการ ทั้งนี้ หากไม่ปฏิบัติตามจะมีบทปรับโดยเงื่อนไขดังกล่าวจะระบุอยู่ใน TOR ในสัญญาว่าจ้าง</p> <p>- โครงการจัดให้มีการประกันภัยโดยต้องมีวงเงินครอบคลุมความรับผิดชอบตามกฎหมายต่อชีวิต ร่างกายค่ารักษาพยาบาลและทรัพย์สินของบุคคลที่ 3 จากการก่อสร้างโครงการตามที่กำหนด</p>	<p>-</p> <p>-</p> <p>-</p>	<p>-</p> <p>-</p> <p>- ดังภาคผนวกที่ 6</p>

ตารางที่ 3.1-1 (ต่อ) สรุปผลการปฏิบัติตามมาตรการป้องกันและแก้ไขผลกระทบสิ่งแวดล้อม โนเบิล ครีเอท (Noble Create) (ระยะก่อสร้าง) ของบริษัท มาเจสติก พาร์ค จำกัด

องค์ประกอบทางสิ่งแวดล้อม และคุณค่าต่างๆ	มาตรการป้องกันและแก้ไขผลกระทบสิ่งแวดล้อม	รายละเอียดการปฏิบัติตามมาตรการฯ	ปัญหา/อุปสรรค และการแก้ไข	เอกสารอ้างอิง รูปภาพหรือเอกสาร
4.1 ผลกระทบทางสังคม (ต่อ)	<p>4. ในระหว่างประสานบริษัทประกันโครงการจัดให้มีเงินสำรองประจำโครงการ จำนวน 15 ล้านบาทถ้วน สำหรับการซ่อมแซมหรือชดเชยเยียวยาผู้ได้รับผลกระทบจากการพัฒนาโครงการ โดยไม่ต้องรอการดำเนินการของบริษัทประกันภัย ทั้งนี้ เนื่องจากผลกระทบที่เกิดขึ้นในแต่ละกรณีมีความแตกต่างกัน จำนวนเงินชดเชยเยียวยาจึงขึ้นอยู่กับผลการเจรจาหรือข้อตกลงระหว่างโครงการและผู้ได้รับผลกระทบแต่ละราย ภายหลังการเจรจาได้ข้อยุติแล้วโครงการจะจ่ายเงินชดเชยให้ผู้ได้รับผลกระทบในอัตราส่วนร้อยละ 50 ของค่าความเสียหายที่ตกลงกันภายในเวลา 7 วัน และเมื่อบริษัทประกันภัยได้ตรวจสอบและดำเนินการตามหลักการประกันภัยและพิสูจน์ได้ว่าได้รับผลกระทบจากการพัฒนาโครงการ จะจ่ายเงินชดเชยส่วนที่เหลือทั้งหมด(ร้อยละ 50 ของค่าเสียหายที่ตกลงกัน) กรณีตกลงกันไม่ได้ให้เข้าสู่กระบวนการตามพระราชบัญญัติไกล่เกลี่ยข้อพิพาทพ.ศ. 2562 โดยโครงการเป็นผู้รับผิดชอบค่าธรรมเนียมในการดำเนินการไกล่เกลี่ย</p> <p>5. ก่อนก่อสร้างให้ตัวแทนโครงการ และผู้รับเหมาเข้าพบประธานชุมชนหมู่บ้านเลิศจอบ 4 เพื่อประสานรายละเอียดก่อนก่อสร้าง</p>	<p>- โครงการจัดให้มีเงินสำรองประจำโครงการ จำนวน 15 ล้านบาทถ้วน สำหรับการซ่อมแซมหรือชดเชยเยียวยาผู้ได้รับผลกระทบจากการพัฒนาโครงการ โดยไม่ต้องรอการดำเนินการของบริษัท</p> <p>- ก่อนการก่อสร้าง โครงการจัดให้มีเจ้าหน้าที่เข้าพบกลุ่มผู้นำชุมชนหมู่บ้านเลิศจอบ 4 เพื่อแจ้งรายละเอียดการประสานงานร่วมกัน</p>	<p>-</p> <p>-</p>	<p>- ดังภาคผนวกที่ 5</p> <p>- ดังภาคผนวกที่ 20</p>

ตารางที่ 3.1-1 (ต่อ) สรุปผลการปฏิบัติตามมาตรการป้องกันและแก้ไขผลกระทบสิ่งแวดล้อม โนเบิล ครีเอท (Noble Create) (ระยะก่อสร้าง) ของบริษัท มาเจสติก พาร์ก จำกัด

องค์ประกอบทางสิ่งแวดล้อม และคุณค่าต่างๆ	มาตรการป้องกันและแก้ไขผลกระทบสิ่งแวดล้อม	รายละเอียดการปฏิบัติตามมาตรการฯ	ปัญหา/อุปสรรค และการแก้ไข	เอกสารอ้างอิง รูปภาพหรือเอกสาร
4.1 ผลกระทบทางสังคม (ต่อ)	ความปลอดภัยในชีวิตและทรัพย์สิน 1. ไม่อนุญาตให้คนงานพักในพื้นที่ก่อสร้าง 2. จัดให้มีเจ้าหน้าที่รักษาความปลอดภัยภายในพื้นที่ก่อสร้าง โครงการ ตลอด 24 ชั่วโมง 3. จัดให้มีกล้องวงจรปิด (CCTV) ทั่วบริเวณโดยรอบพื้นที่ ก่อสร้างโครงการ 4. โครงการจัดให้มีแผนป้องกันและระงับอัคคีภัยช่วงก่อสร้าง  5. จัดให้มีมาตรการเกี่ยวกับทาวเวอร์เครน ดังนี้ 5.1 จัดให้มีผู้ควบคุมการทำงานของเครนอย่างใกล้ชิด 5.2 ขนาดน้ำหนักและจุดศูนย์ถ่วงของการยก จะต้องได้รับ การพิจารณาอย่างรอบคอบ และต้องได้รับการตรวจสอบว่า ถูกต้อง โดยผู้ควบคุมงานหรือวิศวกร 5.3 ก่อนลงมือปฏิบัติงานทุกครั้ง ต้องมีการตรวจสอบสภาพ ของการใช้งานเกี่ยวกับระบบเบรก Limit Switch สลิง เชือก อุปกรณ์การยก และต้องทดลองควบคุมโดยไม่มี Load	- โครงการไม่อนุญาตให้คนงานพักในพื้นที่ก่อสร้าง - โครงการจัดให้มีเจ้าหน้าที่รักษาความปลอดภัยในพื้นที่ โครงการตลอด 24 ชั่วโมง - โครงการจัดให้มีกล้องวงจรปิด (CCTV) ทั่วบริเวณ โดยรอบพื้นที่ก่อสร้างโครงการ - โครงการอยู่ระหว่างการจัดให้มีแผนป้องกันและระงับ อัคคีภัยในพื้นที่ก่อสร้าง หากดำเนินการแล้วเสร็จจะ รายงานผลการปฏิบัติในรอบถัดไป  - โครงการจัดให้มีผู้ควบคุมการทำงานของเครน - โครงการจัดให้มีขนาดน้ำหนักและจุดศูนย์ถ่วงของการยก จะต้องได้รับการพิจารณาอย่างรอบคอบ และต้องได้รับการ ตรวจสอบว่าถูกต้อง โดยผู้ควบคุมงานหรือวิศวกร - โครงการจัดให้มีการตรวจสอบสภาพของการใช้งาน เกี่ยวกับระบบเบรก Limit Switch สลิง เชือก อุปกรณ์ การยก และต้องทดลองควบคุมโดยไม่มี Load	- - - - - - - -	- - ดัชนีภาพที่ 40 - ดัชนีภาพที่ 45 - - - ดัชนีภาพผนวกที่ 7 - ดัชนีภาพผนวกที่ 10 - ดัชนีภาพผนวกที่ 7

ตารางที่ 3.1-1 (ต่อ) สรุปผลการปฏิบัติตามมาตรการป้องกันและแก้ไขผลกระทบสิ่งแวดล้อม โนเบิล ครีเอท (Noble Create) (ระยะก่อสร้าง) ของบริษัท มาเจสติก พาร์ค จำกัด

องค์ประกอบทางสิ่งแวดล้อม และคุณค่าต่างๆ	มาตรการป้องกันและแก้ไขผลกระทบสิ่งแวดล้อม	รายละเอียดการปฏิบัติตามมาตรการฯ	ปัญหา/อุปสรรค และการแก้ไข	เอกสารอ้างอิง รูปภาพหรือเอกสาร
4.1 ผลกระทบทางสังคม (ต่อ)	<p>5.4 ขณะปฏิบัติงานเมื่อพบว่ามีความเสี่ยงเกิดขึ้นให้หยุดงานและแจ้งให้ผู้ควบคุมงานหรือวิศวกรทราบเพื่อแก้ไขโดยทันที</p> <p>5.5 การติดตั้งเครนต้องมีวิศวกรวิชาชีพเป็นผู้รับรองรวมทั้งวิศวกรผู้ควบคุมการติดตั้งต้องมีคุณสมบัติ เช่น ผ่านการฝึกอบรมก่อนปฏิบัติงาน เป็นต้น</p> <p>5.6 จัดให้มีผู้ควบคุมการใช้เครนที่มีประสบการณ์และองค์ความรู้ด้านงานยกควบคุมตลอดเวลาที่มีการทำงาน</p>	<p>- หากขณะปฏิบัติงานเมื่อพบว่ามีความเสี่ยงเกิดขึ้นให้หยุดงานและแจ้งให้ผู้ควบคุมงานหรือวิศวกรทราบเพื่อแก้ไขโดยทันที</p> <p>- โครงการติดตั้งเครนโดยให้วิศวกรวิชาชีพเป็นผู้รับรองรวมทั้งวิศวกรผู้ควบคุมการติดตั้งต้องมีคุณสมบัติ</p> <p>- โครงการจัดให้มีผู้ควบคุมการใช้เครนที่มีประสบการณ์และองค์ความรู้ด้านงานยกควบคุมตลอดเวลาที่มีการทำงาน</p>	-	-
4.2 การมีส่วนร่วมของ ประชาชนและชุมชน สัมพันธ์	<p>1. การจัดประชาสัมพันธ์ด้วยป้ายประชาสัมพันธ์ การแจ้งประชาสัมพันธ์และการแจกเอกสารต่างๆ ที่เกี่ยวข้องตามมาตรการก่อนเริ่มงานการก่อสร้างล่วงหน้าไม่น้อยกว่า 15 วันให้กับเจ้าของอาคารหรือผู้พักอาศัยในเขตติดต่อใกล้เคียงรับทราบแผนงานก่อสร้าง พร้อมทั้งแจ้งชื่อและเบอร์โทรศัพท์ของเจ้าหน้าที่มวลชนสัมพันธ์ เจ้าหน้าที่ของโครงการ เจ้าหน้าที่ของบริษัทผู้รับเหมาที่ควบคุมงานก่อสร้าง</p>	<p>- โครงการจัดให้มีป้ายประชาสัมพันธ์บริเวณด้านหน้าโครงการ และแจ้งประชาสัมพันธ์ ที่เกี่ยวข้องตามมาตรการก่อนเริ่มงานการก่อสร้างผ่านทาง E-mail ให้กับผู้พักอาศัยในเขตติดต่อใกล้เคียงรับทราบแผนงานก่อสร้าง พร้อมทั้งแจ้งชื่อและเบอร์โทรศัพท์ของเจ้าหน้าที่มวลชนสัมพันธ์ เจ้าหน้าที่ของโครงการเจ้าหน้าที่ของบริษัทผู้รับเหมาที่ควบคุมงานก่อสร้าง เพื่อให้ติดต่อหรือแจ้งเรื่องร้องเรียนได้ทันทีในกรณีที่ได้รับผลกระทบ</p>	-	- ดังภาพที่ 10  - ดังภาพที่ 7  - ดังภาพที่ 1-2 และ ภาพที่ 15 และ 20

ตารางที่ 3.1-1 (ต่อ) สรุปผลการปฏิบัติตามมาตรการป้องกันและแก้ไขผลกระทบสิ่งแวดล้อม โนเบิล ครีเอท (Noble Create) (ระยะก่อสร้าง) ของบริษัท มาเจสติก พาร์ค จำกัด

องค์ประกอบทางสิ่งแวดล้อม และคุณค่าต่างๆ	มาตรการป้องกันและแก้ไขผลกระทบสิ่งแวดล้อม	รายละเอียดการปฏิบัติตามมาตรการฯ	ปัญหา/อุปสรรค และการแก้ไข	เอกสารอ้างอิง รูปภาพหรือเอกสาร
4.2 การมีส่วนร่วมของ ประชาชนและชุมชน สัมพันธ์ (ต่อ)	<p>เพื่อให้ติดต่อหรือแจ้งเรื่องร้องเรียนได้ทันทีในกรณีที่ได้รับผลกระทบได้ตลอดเวลา โดยมีรายละเอียดตามที่กำหนดไว้ในมาตรการทั่วไปทุกประการ</p> <p>2. จัดให้มีป้ายประชาสัมพันธ์ การประชาสัมพันธ์การก่อสร้างให้กับบ้าน/อาคารติดโครงการ และบ้าน/อาคารโดยรอบพื้นที่รัศมี 100 เมตรจากขอบเขตพื้นที่โครงการอย่างทั่วถึง โดยการจัดส่งเอกสารต่างๆ ทางไปรษณีย์ โดยมีรายละเอียดตามที่กำหนดไว้ในมาตรการทั่วไปทุกประการ</p> <p>3. ปฏิบัติตามมาตรการป้องกันและแก้ไขผลกระทบสิ่งแวดล้อมต่างๆ ได้แก่ มาตรการทั่วไป ด้านกายภาพ ชีวภาพ คุณค่าคุณภาพชีวิต และคุณค่าการใช้ประโยชน์ของมนุษย์เพื่อไม่ให้ส่งผลกระทบต่อผู้ที่อยู่ใกล้เคียงอย่างเคร่งครัด</p> <p>4. ในระหว่างประสานบริษัทประกันโครงการจัดให้มีเงินสำรองประจำโครงการ จำนวน 15 ล้านบาทถ้วน สำหรับการซ่อมแซมหรือชดเชยเยียวยาผู้ได้รับผลกระทบจากการพัฒนาโครงการ โดยไม่ต้องรอการดำเนินการของบริษัทประกันภัยทั้งนี้ เนื่องจากผลกระทบที่เกิดขึ้นในแต่ละกรณีมีความแตกต่างกัน จำนวนเงินชดเชยเยียวยาจึงขึ้นอยู่กับผลการเจรจา หรือข้อตกลงระหว่างโครงการและผู้ได้รับผลกระทบแต่ละราย</p>	<p>ได้ตลอดเวลา โดยมีรายละเอียดตามที่กำหนดไว้ในมาตรการทั่วไปทุกประการ</p> <p>- โครงการจัดให้มีการประชาสัมพันธ์การก่อสร้างให้กับบ้าน/อาคารติดโครงการ และบ้าน/อาคารโดยรอบพื้นที่รัศมี 100 เมตรจากขอบเขตพื้นที่โครงการอย่างทั่วถึง โดยการจัดส่งเอกสารต่างๆ ทางไปรษณีย์ เพื่อเป็นหลักฐานเชิงประจักษ์โดยมีรายละเอียดตามที่กำหนดไว้ในมาตรการทั่วไปทุกประการ</p> <p>- โครงการปฏิบัติตามมาตรการที่กำหนดอย่างเคร่งครัด</p> <p>- โครงการจัดให้มีเงินสำรองประจำโครงการ จำนวน 15 ล้านบาทถ้วน สำหรับการซ่อมแซมหรือชดเชยเยียวยาผู้ได้รับผลกระทบจากการพัฒนาโครงการ โดยไม่ต้องรอการดำเนินการของบริษัท</p>	<p>-</p> <p>-</p> <p>-</p>	<p>-</p> <p>-</p> <p>- ดังภาคผนวกที่ 5</p>

ตารางที่ 3.1-1 (ต่อ) สรุปผลการปฏิบัติตามมาตรการป้องกันและแก้ไขผลกระทบสิ่งแวดล้อม โนเบิล ครีเอท (Noble Create) (ระยะก่อสร้าง) ของบริษัท มาเจสติก พาร์ค จำกัด

องค์ประกอบทางสิ่งแวดล้อม และคุณค่าต่างๆ	มาตรการป้องกันและแก้ไขผลกระทบสิ่งแวดล้อม	รายละเอียดการปฏิบัติตามมาตรการฯ	ปัญหา/อุปสรรค และการแก้ไข	เอกสารอ้างอิง รูปภาพหรือเอกสาร
4.2 การมีส่วนร่วมของ ประชาชนและชุมชน สัมพันธ์ (ต่อ)	<p>ภายหลังการเจรจาได้ข้อยุติแล้ว โครงการจะจ่ายเงินชดเชยให้ผู้ได้รับผลกระทบในอัตราส่วนร้อยละ 50 ของค่าความเสียหายที่ตกลงกันภายในเวลา 7 วัน และเมื่อบริษัทประกันภัยได้ตรวจสอบและดำเนินการตามหลักการประกันภัยและพิสูจน์ได้ว่าได้รับผลกระทบจากการพัฒนาโครงการ จะจ่ายเงินชดเชยส่วนที่เหลือทั้งหมด(ร้อยละ 50 ของค่าเสียหายที่ตกลงกัน) กรณีตกลงกันไม่ได้ให้เข้าสู่กระบวนการตามพระราชบัญญัติไกล่เกลี่ยข้อพิพาทพ.ศ. 2562 โดยโครงการเป็นผู้รับผิดชอบค่าธรรมเนียมในการดำเนินการไกล่เกลี่ย</p> <p>5. จัดให้มีแผนความรับผิดชอบต่อสังคม และสิ่งแวดล้อม (Corporate Social Responsibility : CSR) ของโครงการอย่างน้อย 3 กิจกรรมต่อปี ตลอดระยะเวลาก่อสร้าง ได้แก่</p> <p><b>ด้านภูมิทัศน์และทำความสะอาด</b></p> <p>1. ปรับปรุงภูมิทัศน์และทำความสะอาดบริเวณถนนและทางเท้าริมถนนประดิษฐ์นุธรรมบริเวณด้านหน้าโครงการและพื้นที่ใกล้เคียงสม่ำเสมอ</p> <p>2. บริจาคถังขยะสาธารณะ โดยประสานกับสำนักงานเขต ฯ เพื่อมอบให้แก่ชุมชนบริเวณใกล้เคียงต่อไป</p>	<p>- โครงการกำหนดให้มีการปรับปรุงภูมิทัศน์และเก็บขยะในลำคลอง บริเวณพื้นที่ใกล้เคียงสม่ำเสมอ ส่วนกิจกรรมอื่นๆ โครงการอยู่ระหว่างกำหนดแผนการจัดกิจกรรม</p>	-	- ดังภาพที่ 46

ตารางที่ 3.1-1 (ต่อ) สรุปผลการปฏิบัติตามมาตรการป้องกันและแก้ไขผลกระทบสิ่งแวดล้อม โนเบิล ครีเอท (Noble Create) (ระยะก่อสร้าง) ของบริษัท มาเจสติก พาร์ค จำกัด

องค์ประกอบทางสิ่งแวดล้อม และคุณค่าต่างๆ	มาตรการป้องกันและแก้ไขผลกระทบสิ่งแวดล้อม	รายละเอียดการปฏิบัติตามมาตรการฯ	ปัญหา/อุปสรรค และการแก้ไข	เอกสารอ้างอิง รูปภาพหรือเอกสาร
4.2 การมีส่วนร่วมของ ประชาชนและชุมชน สัมพันธ์ (ต่อ)	<p>ด้านความสัมพันธ์กับชุมชน</p> <p>- เข้าร่วมและให้การสนับสนุนกิจกรรมกับชุมชนในกิจกรรมวันสำคัญต่าง ๆ เช่น ปีใหม่ วันเด็ก วันลอยกระทงวันสงกรานต์ การมอบทุนการศึกษาต่าง ๆ เป็นต้น</p> <p>ด้านการศึกษา</p> <p>1. ร่วมสนับสนุนอุปกรณ์การเรียน อุปกรณ์การกีฬาให้แก่สถานศึกษาที่ขาดแคลนและชุมชนใกล้เคียง</p> <p>2. ร่วมบริจาคทุนการศึกษาให้แก่สถานศึกษาและชุมชนใกล้เคียง</p>			
4.3 ผลกระทบด้านสุขภาพ 1) ผลกระทบต่อผู้พักอาศัย ข้างเคียง	<p>1) ผลกระทบด้านการให้บริการทางสาธารณสุข</p> <p>- จัดให้มีประกันภัยโดยต้องมีวงเงินครอบคลุมความรับผิดชอบตามกฎหมายต่อชีวิต ร่างกาย ค่ารักษาพยาบาล และทรัพย์สินของบุคคลที่ 3 จากการก่อสร้างโครงการ ตามที่กำหนดไว้ในกฎกระทรวงกำหนดอาคารที่ต้องทำประกันภัยความรับผิดชอบตามกฎหมาย พ.ศ.2564 โดยแสดงสำเนาตารางกรมธรรม์ประกันภัยไว้ในบริเวณพื้นที่ก่อสร้าง และบริเวณด้านหน้าโครงการ</p>	<p>- โครงการจัดให้มีการประกันภัยโดยต้องมีวงเงินครอบคลุมความรับผิดชอบตามกฎหมายต่อชีวิต ร่างกายค่ารักษาพยาบาลและทรัพย์สินของบุคคลที่ 3 จากการก่อสร้างโครงการตามที่กำหนด</p>	-	- ภาพผนวกที่ 6

ตารางที่ 3.1-1 (ต่อ) สรุปผลการปฏิบัติตามมาตรการป้องกันและแก้ไขผลกระทบสิ่งแวดล้อม โนเบิล ครีเอท (Noble Create) (ระยะก่อสร้าง) ของบริษัท มาเจสติก พาร์ค จำกัด

องค์ประกอบทางสิ่งแวดล้อม และคุณค่าต่างๆ	มาตรการป้องกันและแก้ไขผลกระทบสิ่งแวดล้อม	รายละเอียดการปฏิบัติตามมาตรการฯ	ปัญหา/อุปสรรค และการแก้ไข	เอกสารอ้างอิง รูปภาพหรือเอกสาร
<b>4.3 ผลกระทบด้านสุขภาพ</b> <b>1) ผลกระทบต่อผู้พักอาศัย</b> <b>ข้างเคียง (ต่อ)</b>	<b>2) ผลกระทบที่ก่อให้เกิดโรค</b> 1. ดำเนินการตามมาตรการป้องกันและแก้ไขผลกระทบด้านฝุ่นละออง/มลพิษทางอากาศ เสี่ยง แรงสั่นสะเทือนอุบัติเหตุจากการขนส่ง และการรบกวนของเศษวัสดุก่อสร้าง ด้านกลิ่น การจัดการมูลฝอย และการจัดการน้ำเสีย อย่างเคร่งครัด เพื่อป้องกันผลกระทบด้านสุขภาพ 2. การดำเนินการตามมาตรการป้องกันและแก้ไขผลกระทบสิ่งแวดล้อมทั้งหมดในส่วนที่จะต้องดำเนินการ โดยผู้รับเหมาก่อสร้าง ให้เจ้าของโครงการ ระบุเป็นเงื่อนไขไว้ในสัญญาจ้างให้ผู้รับจ้างปฏิบัติตามอย่างเคร่งครัด หากไม่นำมาปฏิบัติให้ถือว่าผิดเงื่อนไขของสัญญา และให้พิจารณาคักเตือนก่อนหากผู้รับเหมาไม่ปฏิบัติตามให้มีบทปรับตามความเหมาะสม 3. ประชาสัมพันธ์ให้ผู้พักอาศัยโดยรอบ ทราบถึงการดำเนินงานโครงการ โดยเฉพาะกิจกรรมก่อสร้าง <b>3) ผลกระทบด้านอุบัติเหตุ</b> 1. จัดให้มีแผ่นป้ายสะท้อนแสงและธงสีบริเวณท้ายรถขนส่งดินขนส่งวัสดุก่อสร้างของโครงการ เพื่อให้ผู้ขับขี่ยานบนถนนสังเกตเห็นรถดังกล่าวได้อย่างชัดเจนเพื่อป้องกันการเฉี่ยวชน	- โครงการปฏิบัติตามมาตรการที่กำหนดอย่างเคร่งครัด  - โครงการกำหนดให้บริษัทผู้รับเหมาดำเนินการตามมาตรการป้องกันและแก้ไขผลกระทบสิ่งแวดล้อมทั้งหมดในส่วนที่จะต้องดำเนินการ โดยผู้รับเหมาก่อสร้าง  - โครงการประชาสัมพันธ์ให้ผู้พักอาศัยโดยรอบ ทราบถึงการดำเนินงานโครงการ โดยเฉพาะกิจกรรมก่อสร้าง  - โครงการกำหนดให้บริเวณท้ายรถบรรทุกขนส่งต้องติดแผ่นป้ายสะท้อนแสงและธงสีเพื่อให้ผู้ขับขี่ยานบนถนน สังเกตเห็นรถดังกล่าวได้อย่างชัดเจนเพื่อป้องกันการเฉี่ยวชน	-  -  -  -	-  -  -  - ดัชนีภาพที่ 56



ตารางที่ 3.1-1 (ต่อ) สรุปผลการปฏิบัติตามมาตรการป้องกันและแก้ไขผลกระทบสิ่งแวดล้อม โนเบิล ครีเอท (Noble Create) (ระยะก่อสร้าง) ของบริษัท มาเจสติก พาร์ค จำกัด

องค์ประกอบทางสิ่งแวดล้อม และคุณค่าต่างๆ	มาตรการป้องกันและแก้ไขผลกระทบสิ่งแวดล้อม	รายละเอียดการปฏิบัติตามมาตรการฯ	ปัญหา/อุปสรรค และการแก้ไข	เอกสารอ้างอิง รูปภาพหรือเอกสาร
1) ผลกระทบต่อผู้พักอาศัย ข้างเคียง (ต่อ)	<p>2. จัดให้มีผ้าใบหรือวัสดุปิดคลุมกระบะหลังรถให้มีฉัตรเพื่อป้องกันการรบกวนของวัสดุก่อสร้าง</p> <p>3. รถยนต์ของบริษัทผู้รับเหมาก่อสร้างทุกคันจะต้องมีรายชื่อของบริษัท และเบอร์โทรติดต่อบริเวณด้านข้างหรือด้านหลังของรถ เพื่อให้ผู้ที่ได้รับผลกระทบจากรถของโครงการสามารถติดต่อได้สะดวก</p> <p>4. กำหนดช่วงเวลาในการขนส่งของกรณีรถบรรทุก ขนาด 6 ล้อ ในช่วงเวลา 09.00-16.00 น. และกรณีใช้รถ 10 ล้อ ในช่วงเวลา 10.00-15.00 น. ซึ่งอยู่นอกช่วงเวลาเร่งด่วนและเจ้าพนักงานตำรวจท้องที่อนุญาตให้รถบรรทุกสามารถสัญจรบริเวณโครงการได้</p> <p>5. กำชับให้ผู้ขับรถปฏิบัติตามพระราชบัญญัติการจราจรทางบก และขับรถด้วยความระมัดระวังเป็นพิเศษ</p> <p>6. จัดให้มีเจ้าหน้าที่รักษาความปลอดภัยช่วยอำนวยความสะดวกในการเดินเท้า และการเดินรถภายในพื้นที่ก่อสร้าง</p>	<p>- โครงการกำหนดให้ใช้ผ้าใบปิดคลุมรถบรรทุกที่ใช้ขนส่งเพื่อป้องกันการรบกวนของวัสดุบนถนนที่ใช้เป็นเส้นทางขนส่ง</p> <p>- โครงการกำหนดให้รถบรรทุกขนส่งดิน และวัสดุก่อสร้างที่เข้า-ออกพื้นที่โครงการ ต้องติดป้ายประชาสัมพันธ์บริเวณด้านหน้า และด้านหลัง โดยระบุระบุชื่อโครงการ บริษัทเจ้าของโครงการผู้รับเหมา พร้อมเบอร์โทรศัพท์ติดต่อ ในกรณีที่อาจจะได้รับความเดือดร้อน จากการขนส่ง</p> <p>- โครงการกำหนดช่วงเวลาในการขนส่งของกรณีรถบรรทุก ขนาด 6 ล้อ ในช่วงเวลา 09.00-16.00 น. และกรณีใช้รถ 10 ล้อ ในช่วงเวลา 10.00-15.00 น. ซึ่งอยู่นอกช่วงเวลาเร่งด่วนและเจ้าพนักงานตำรวจท้องที่อนุญาตให้รถบรรทุกสามารถสัญจรบริเวณโครงการได้</p> <p>- โครงการกำชับให้ขับรถปฏิบัติตามพระราชบัญญัติการจราจรทางบก และขับรถด้วยความระมัดระวังเป็นพิเศษ</p> <p>- โครงการจัดให้มีเจ้าหน้าที่รักษาความปลอดภัยคอยอำนวยความสะดวกในการจราจร และเดินเท้าในพื้นที่โครงการ</p>	<p>-</p> <p>-</p> <p>-</p> <p>-</p> <p>-</p>	<p>- ดังภาพที่ 17</p> <p>- ดังภาพที่ 43</p> <p>- ดังภาพที่ 23</p> <p>-</p> <p>- ดังภาพที่ 40</p>

ตารางที่ 3.1-1 (ต่อ) สรุปผลการปฏิบัติตามมาตรการป้องกันและแก้ไขผลกระทบสิ่งแวดล้อม โนเบิล ครีเอท (Noble Create) (ระยะก่อสร้าง) ของบริษัท มาเจสติก พาร์ค จำกัด

องค์ประกอบทางสิ่งแวดล้อม และคุณค่าต่างๆ	มาตรการป้องกันและแก้ไขผลกระทบสิ่งแวดล้อม	รายละเอียดการปฏิบัติตามมาตรการฯ	ปัญหา/อุปสรรค และการแก้ไข	เอกสารอ้างอิง รูปภาพหรือเอกสาร
2) ผลกระทบต่อคนงาน ก่อสร้าง	<p>1) ผลกระทบด้านการให้บริการสาธารณะสุข</p> <p>2) ผลกระทบที่ก่อให้เกิดโรค</p> <p>2.1) ผลกระทบด้านฝุ่นละออง</p> <p>1. กำหนดให้คนงานก่อสร้างที่ต้องทำงานในบริเวณที่มีฝุ่นมาก เช่น บริเวณพื้นที่ที่มีการเปิดหน้าดิน การผสมคอนกรีตที่มีการผสมปูนซีเมนต์ ฯลฯ ต้องใส่หน้ากากที่สามารถป้องกันฝุ่นที่มีขนาด 0.3 ไมครอน ขึ้นไป ตลอดช่วงเวลาที่ทำงาน เพื่อป้องกันฝุ่นละอองเข้าสู่ระบบทางเดินหายใจ</p> <p>2. ควบคุมให้มีการเปิดและใช้พื้นที่หน้างานเท่าที่จำเป็นฉีดพรมน้ำบริเวณพื้นที่ก่อสร้างหรือบริเวณที่ทำให้เกิดฝุ่นทุกวัน (ยกเว้นวันฝนตก) โดยฉีดพรมทุก 3 ชั่วโมง ตลอดระยะเวลาก่อสร้าง ซึ่งต้องพิจารณาตามความเหมาะสมตามสภาพหน้างานต่อไป</p> <p>3. ฉีดพรมน้ำบริเวณพื้นที่ก่อสร้างหรือบริเวณที่ทำให้เกิดฝุ่นทุกวัน (ยกเว้นวันฝนตก) โดยฉีดพรมทุก 3 ชั่วโมง ตลอดระยะเวลาก่อสร้าง ซึ่งต้องพิจารณาตามความเหมาะสมตามสภาพหน้างานต่อไป</p>	<p>-</p> <p>- โครงการกำชับให้คนงานที่ทำงานในบริเวณที่เกิดฝุ่นในปริมาณมาก ต้องสวมใส่หน้ากากป้องกันฝุ่น ตลอดระยะเวลาที่ปฏิบัติงาน</p> <p>- โครงการกำหนดให้เปิดและใช้พื้นที่หน้างานเท่าที่จำเป็น พร้อมทั้งจัดให้มีคนงานฉีดพรมน้ำบริเวณพื้นที่ก่อสร้างหรือบริเวณที่ทำให้เกิดฝุ่นทุกวัน</p> <p>- โครงการจัดให้มีคนงานคอยฉีดพรมน้ำบริเวณพื้นที่ก่อสร้างหรือบริเวณที่ทำให้เกิดฝุ่นทุกวัน ตลอดระยะเวลาก่อสร้าง ซึ่งต้องพิจารณาตามความเหมาะสมตามสภาพหน้างานต่อไป</p>	<p>-</p> <p>-</p> <p>-</p> <p>-</p>	<p>-</p> <p>-</p> <p>- ดังภาพที่ 10 และภาพที่ 13</p> <p>- ดังภาพที่ 10 และภาพที่ 13</p>

ตารางที่ 3.1-1 (ต่อ) สรุปผลการปฏิบัติตามมาตรการป้องกันและแก้ไขผลกระทบสิ่งแวดล้อม โนเบิล ครีเอท (Noble Create) (ระยะก่อสร้าง) ของบริษัท มาเจสติก พาร์ค จำกัด

องค์ประกอบทางสิ่งแวดล้อม และคุณค่าต่างๆ	มาตรการป้องกันและแก้ไขผลกระทบสิ่งแวดล้อม	รายละเอียดการปฏิบัติตามมาตรการฯ	ปัญหา/อุปสรรค และการแก้ไข	เอกสารอ้างอิง รูปภาพหรือเอกสาร
2) ผลกระทบต่อคนงาน ก่อสร้าง (ต่อ)	<p><b>2.2) ผลกระทบด้านเสียง</b></p> <p>1. จัดให้มีกระจกปิดมิดชิดที่ Cabin ของเครนที่ใช้ขนของในการก่อสร้าง และห้องโดยสารรถบรรทุกที่มีคนขับเคลื่อน หากชำรุดต้องปรับปรุงซ่อมแซมให้เรียบร้อย</p> <p>2. จัดให้มีคนงานสวมใส่อุปกรณ์คุ้มครองความปลอดภัยส่วนบุคคลที่สามารถลดระดับเสียงที่คนงานได้รับเฉลี่ยตลอดระยะเวลาการทำงาน 8 ชั่วโมง น้อยกว่า 85 dB(A) ได้แก่ ที่ครอบหู (Ear Muff) ที่มีค่า NRR 37 dB(A) และปลั๊กอุดหู (Ear Plug) ที่มีค่า NRR 33 dB(A) ในแต่ละช่วงกิจกรรมการก่อสร้าง และเครื่องจักร</p> <p><b>1) เดือนที่ 1 -4 (งานทำเสาเข็มและฐานราก)</b></p> <p>- คนงานที่ทำงานใกล้เครื่องเจาะเสาเข็ม ที่ระยะ 1 เมตร ต้องใส่ที่ครอบหู (Ear Plug) ตลอดช่วงเวลาทำงาน 8 ชั่วโมง</p> <p><b>2) เดือนที่ 5-22 (งานช่วงงานโครงสร้างและงานระบบ และงานตกแต่งภายในและภายนอก และงานเก็บทำความสะอาด)</b></p> <p>- คนงานที่ทำงานใกล้เครื่องบดอัดดิน เครื่องสูบน้ำและเครื่องปั๊มคอนกรีต ที่ระยะ 1 เมตร ต้องใส่ปลั๊กอุดหู (Ear Plug) ตลอดช่วงเวลาทำงาน 8 ชั่วโมง</p>	<p>- โครงการจัดให้มีกระจกปิดมิดชิดที่ Cabin ของเครนที่ใช้ขนของในการก่อสร้าง</p> <p>- โครงการจัดให้มีคนงานสวมใส่อุปกรณ์คุ้มครองความปลอดภัยส่วนบุคคลที่สามารถลดระดับเสียงที่คนงานได้รับเฉลี่ยตลอดระยะเวลาการทำงาน 8 ชั่วโมงในแต่ละช่วงกิจกรรมการก่อสร้าง และเครื่องจักร</p> <p>- ปัจจุบันโครงการอยู่ในช่วงงานโครงสร้างอาคาร ซึ่งผ่านช่วงงานเสาเข็มมาแล้ว ขณะช่วงงานดังกล่าวโครงการได้ปฏิบัติตามมาตรการที่กำหนดอย่างเคร่งครัด</p> <p>- โครงการจัดให้มีคนงานสวมใส่อุปกรณ์คุ้มครองความปลอดภัยส่วนบุคคลที่สามารถลดระดับเสียงที่คนงานได้รับเฉลี่ยตลอดระยะเวลาการทำงาน 8 ชั่วโมงในแต่ละช่วงกิจกรรมการก่อสร้าง</p>	<p>-</p> <p>-</p> <p>-</p> <p>-</p>	<p>- ดังภาพที่ 59</p> <p>- ดังภาพที่ 60</p> <p>-</p> <p>- ดังภาพที่ 60</p>

ตารางที่ 3.1-1 (ต่อ) สรุปผลการปฏิบัติตามมาตรการป้องกันและแก้ไขผลกระทบสิ่งแวดล้อม โนเบิล ครีเอท (Noble Create) (ระยะก่อสร้าง) ของบริษัท มาเจสติก พาร์ค จำกัด

องค์ประกอบทางสิ่งแวดล้อม และคุณค่าต่างๆ	มาตรการป้องกันและแก้ไขผลกระทบสิ่งแวดล้อม	รายละเอียดการปฏิบัติตามมาตรการฯ	ปัญหา/อุปสรรค และการแก้ไข	เอกสารอ้างอิง รูปภาพหรือเอกสาร
2) ผลกระทบต่อคนงาน ก่อสร้าง (ต่อ)	<p>3) เดือนที่ 23-25 (งานตกแต่งภายในและภายนอกและงานเก็บทำความสะอาด)</p> <ul style="list-style-type: none"> <li>- คนงานที่ทำงานใกล้เครื่องบดอัดดิน ที่ระยะ 1 เมตร ต้องใส่ที่ครอบหู (Ear Muff) และที่ระยะ 5 เมตรต้องใส่ปลั๊กอุดหู (Ear Plug) ตลอดช่วงเวลาดำเนินงาน 8 ชั่วโมง</li> <li>- คนงานที่ทำงานใกล้เครื่องจักรหลายชนิด ที่ระยะ 5 เมตร ต้องใส่ที่ครอบหู (Ear Plug) ตลอดช่วงเวลาดำเนินงาน 8 ชั่วโมง</li> </ul> <p>3. จัดตั้งข้อกำหนดการใส่อุปกรณ์ลดเสียงในแต่ละช่วงกิจกรรม และระยะห่างจากเครื่องจักรให้เห็นชัดเจน</p> <p>4. เปลี่ยนงานให้คนงาน หรือหมุนเวียนสลับหน้าที่ระหว่างคนงานด้วยกัน เพื่อให้ระดับเสียงที่คนงานได้รับเฉลี่ยตลอดระยะเวลาการทำงาน 8 ชั่วโมง น้อยกว่า 85dB(A)</p>	<p>- ปัจจุบันโครงการอยู่ในช่วงงานโครงสร้างอาคาร ซึ่งผ่านช่วงงานมาแล้ว ขณะช่วงงานดังกล่าว โครงการได้ปฏิบัติตามมาตรการที่กำหนดอย่างเคร่งครัด</p> <p>- โครงการกำชับให้ผู้รับเหมากำหนดการใส่อุปกรณ์ลดเสียงในแต่ละช่วงกิจกรรม และระยะห่างจากเครื่องจักรให้เห็นชัดเจน</p> <p>- โครงการเปลี่ยนงานให้คนงาน หรือหมุนเวียนสลับหน้าที่ระหว่างคนงานด้วยกัน เพื่อให้ระดับเสียงที่คนงานได้รับเฉลี่ยตลอดระยะเวลาการทำงาน 8 ชั่วโมง น้อยกว่า 85dB(A)</p>	<p>-</p> <p>-</p> <p>-</p>	<p>-</p> <p>- ดังภาพที่ 60</p> <p>-</p>

ตารางที่ 3.1-1 (ต่อ) สรุปผลการปฏิบัติตามมาตรการป้องกันและแก้ไขผลกระทบสิ่งแวดล้อม โนเบิล ครีเอท (Noble Create) (ระยะก่อสร้าง) ของบริษัท มาเจสติก พาร์ค จำกัด

องค์ประกอบทางสิ่งแวดล้อม และคุณค่าต่างๆ	มาตรการป้องกันและแก้ไขผลกระทบสิ่งแวดล้อม	รายละเอียดการปฏิบัติตามมาตรการฯ	ปัญหา/อุปสรรค และการแก้ไข	เอกสารอ้างอิง รูปภาพหรือเอกสาร
2) ผลกระทบต่อคนงาน ก่อสร้าง (ต่อ)	5. โครงการจะต้องกำหนดมาตรการสำหรับลดผลกระทบด้านเสียงที่คนงานจะได้รับให้สอดคล้องกับมาตรฐานเสียงของกฎกระทรวง กำหนดมาตรฐานในการบริหารจัดการและดำเนินการด้านความปลอดภัยอาชีวอนามัย และสภาพแวดล้อมในการทำงานเกี่ยวกับความแสงสว่างและเสียง พ.ศ. 2559 และตามประกาศกรมสวัสดิการและคุ้มครองแรงงาน เรื่อง มาตรฐานระดับเสียงที่ยอมให้ลูกจ้างได้รับเฉลี่ยตลอดระยะเวลาการทำงานในแต่ละวัน ประกาศในราชกิจจานุเบกษา เดือนมกราคม พ.ศ. 2561	- โครงการกำชับให้ผู้รับเหมากำหนดมาตรการสำหรับลดผลกระทบด้านเสียงที่คนงานจะได้รับให้สอดคล้องกับมาตรฐานเสียงของกฎกระทรวง กำหนดมาตรฐานในการบริหารจัดการและดำเนินการด้านความปลอดภัยอาชีวอนามัย และสภาพแวดล้อมในการทำงานเกี่ยวกับความแสงสว่างและเสียง พ.ศ. 2559 และตามประกาศกรมสวัสดิการและคุ้มครองแรงงาน เรื่อง มาตรฐานระดับเสียงที่ยอมให้ลูกจ้างได้รับเฉลี่ยตลอดระยะเวลาการทำงานในแต่ละวัน ประกาศในราชกิจจานุเบกษา เดือนมกราคม พ.ศ. 2561	-	-
	2.3) ผลกระทบด้านความสั่นสะเทือน 1. มาตรการควบคุมที่แหล่งกำเนิดความสั่นสะเทือน - ใช้วัสดุป้องกันการสั่นสะเทือนรองไว้ใต้เครื่องจักร	- ปัจจุบันโครงการอยู่ในช่วงงานโครงสร้างอาคาร ซึ่งผ่านช่วงงานมาแล้ว ขณะช่วงงานดังกล่าว โครงการได้ปฏิบัติตามมาตรการที่กำหนดอย่างเคร่งครัด	- -	- -
	- ใช้วัสดุป้องกันและดูดซับการสั่นสะเทือนหุ้มเครื่องมือดูแลและบำรุงรักษาเครื่องจักรอย่างสม่ำเสมอ	- โครงการจัดให้มีวัสดุดูดซับหุ้มเครื่องมือที่มีความสั่นสะเทือน และบำรุงรักษาเครื่องจักรอย่างสม่ำเสมอ	-	- ดังภาพที่ 48

ตารางที่ 3.1-1 (ต่อ) สรุปผลการปฏิบัติตามมาตรการป้องกันและแก้ไขผลกระทบสิ่งแวดล้อม โนเบิล ครีเอท (Noble Create) (ระยะก่อสร้าง) ของบริษัท มาเจสติก พาร์ค จำกัด

องค์ประกอบทางสิ่งแวดล้อม และคุณค่าต่างๆ	มาตรการป้องกันและแก้ไขผลกระทบสิ่งแวดล้อม	รายละเอียดการปฏิบัติตามมาตรการฯ	ปัญหา/อุปสรรค และการแก้ไข	เอกสารอ้างอิง รูปภาพหรือเอกสาร
2) ผลกระทบต่อคนงาน  ก่อสร้าง (ต่อ)	- โครงการต้องตรวจสอบเครื่องมือ เครื่องจักรให้อยู่ในสภาพ ใช้งานได้ดีและปลอดภัย ตามระยะการใช้งานที่เหมาะสม และตรวจสอบปรับปรุงเป็นประจำทุกเดือน	- โครงการกำหนดให้มีการตรวจสอบเครื่องมือ เครื่องจักรให้ อยู่ในสภาพใช้งานได้ดีและปลอดภัย ตามระยะการใช้งานที่ เหมาะสม และตรวจสอบปรับปรุงเป็นประจำทุกเดือน	-	- ดังภาคผนวกที่ 7-8
	<b>2. มาตรการป้องกันและควบคุมที่ตัวบุคคล</b>  - กำหนดชั่วโมงการทำงานของคนงาน ที่ต้องทำงานกับ เครื่องจักรที่อาจได้รับความสั่นสะเทือนอันอาจเป็นอันตราย โดยกำหนดเวลาการทำงานปกติไม่เกิน 7 ชั่วโมงสำหรับ คนงานที่ทำงานโดยใช้เครื่องเจาะหรือเครื่องสกัดต้องสลับ คนงานให้ทำงานได้สูงสุดไม่เกิน 2 ชั่วโมง	- โครงการกำชับให้ผู้รับเหมากำหนดชั่วโมงการทำงานของ คนงาน ที่ต้องทำงานกับเครื่องจักรที่อาจได้รับความ สั่นสะเทือนอันอาจเป็นอันตราย โดยกำหนดเวลาการ ทำงานปกติไม่เกิน 7 ชั่วโมงสำหรับคนงานที่ทำงานโดยใช้ เครื่องเจาะหรือเครื่องสกัดต้องสลับคนงานให้ทำงานได้ สูงสุดไม่เกิน 2 ชั่วโมง	-	- ดังภาคผนวกที่ 14
	- ใช้อุปกรณ์ป้องกันส่วนบุคคล เช่น ใช้ถุงทำเบาะที่นั่งสำหรับ รถขุดเจาะ	- โครงการกำหนดให้ใช้อุปกรณ์ป้องกันอันตรายส่วนบุคคลตามที่กำหนด	-	-
	- ตรวจสอบการทำงานของคนงานที่ใช้เครื่องมือเครื่องจักรที่ มีความสั่นสะเทือนอย่างใกล้ชิด	- โครงการกำหนดให้มีวิศวกรตรวจสอบการทำงานของคนงานใช้ เครื่องมือเครื่องจักรที่มีความสั่นสะเทือนอย่างใกล้ชิด	-	- ดังภาคผนวกที่ 10
	<b>3) ผลกระทบด้านอุบัติเหตุต่อคนงาน</b>  1. โครงการต้องดำเนินการตามข้อกำหนดของพระราชบัญญัติ ความปลอดภัย อาชีวอนามัยและสภาพแวดล้อมในการทำงาน พ.ศ. 2554 และกฎหมายอื่นๆ ที่เกี่ยวข้อง ซึ่งมีข้อกำหนดต่างๆ ตามกฎหมายที่นายจ้างและลูกจ้างจะต้องปฏิบัติในการทำงาน	- โครงการได้ดำเนินการตามข้อกำหนดของพระราชบัญญัติ ความปลอดภัย อาชีวอนามัยและสภาพแวดล้อมในการทำงาน พ.ศ. 2554 และกฎหมายอื่นๆ ที่เกี่ยวข้อง ซึ่งมีข้อกำหนดต่างๆ ตามกฎหมายที่นายจ้างและลูกจ้างจะต้องปฏิบัติในการทำงาน	-	-

ตารางที่ 3.1-1 (ต่อ) สรุปผลการปฏิบัติตามมาตรการป้องกันและแก้ไขผลกระทบสิ่งแวดล้อม โนเบิล ครีเอท (Noble Create) (ระยะก่อสร้าง) ของบริษัท มาเจสติก พาร์ค จำกัด

องค์ประกอบทางสิ่งแวดล้อม และคุณค่าต่างๆ	มาตรการป้องกันและแก้ไขผลกระทบสิ่งแวดล้อม	รายละเอียดการปฏิบัติตามมาตรการฯ	ปัญหา/อุปสรรค และการแก้ไข	เอกสารอ้างอิง รูปภาพหรือเอกสาร
2) ผลกระทบต่อคนงาน ก่อสร้าง (ต่อ)	2. จัดให้มีเจ้าหน้าที่ความปลอดภัย (จป.) ที่ได้รับอนุญาต ประจำอยู่ในพื้นที่ก่อสร้าง และกำกับให้ปฏิบัติตามมาตรการ อย่างเคร่งครัด	- โครงการจัดให้มีเจ้าหน้าที่ความปลอดภัยในการทำงานที่ ได้รับอนุญาตประจำอยู่ในพื้นที่ก่อสร้าง และกำกับให้ ปฏิบัติตามมาตรการอย่างเคร่งครัด	-	- ดังภาคผนวกที่ 14
	3. โครงการต้องดำเนินการตามกฎหมายกระทรวง กำหนดมาตรฐาน ในการบริหารและการจัดการด้านความปลอดภัย อาชีวอนามัย และสภาพแวดล้อมในการทำงานเกี่ยวกับงานก่อสร้าง พ.ศ. พ.ศ.2551 และกฎกระทรวงกำหนดมาตรฐานในการบริหาร จัดการ และดำเนินการด้านความปลอดภัย อาชีวอนามัย และ สภาพแวดล้อมในการทำงานเกี่ยวกับงานก่อสร้าง พ.ศ. 2564	- โครงการดำเนินการตามกฎหมายกระทรวง กำหนดมาตรฐานใน การบริหารและการจัดการด้านความปลอดภัย อาชีวอนามัย และสภาพแวดล้อมในการทำงานเกี่ยวกับงานก่อสร้าง พ.ศ. 2551 และกฎกระทรวงกำหนดมาตรฐานในการบริหารจัดการ และดำเนินการด้านความปลอดภัย อาชีวอนามัย และ สภาพแวดล้อมในการทำงานเกี่ยวกับงานก่อสร้าง พ.ศ. 2564	-	-
	4. จัดให้มีการอบรมให้ความรู้ในการทำงานแก่เจ้าหน้าที่และ คนงาน ทำางการทำงานที่เหมาะสม ลักษณะ การจับอุปกรณ์ ที่เหมาะสมในการทำงาน และกำหนดช่วงเวลาในการทำงาน เป็นต้น	- โครงการจัดให้มีการอบรมให้ความรู้ในการทำงานแก่ เจ้าหน้าที่และคนงาน ทำางการทำงานที่เหมาะสม ลักษณะ การจับอุปกรณ์ที่เหมาะสมในการทำงาน และ กำหนดช่วงเวลาในการทำงาน เป็นต้น	-	- ดังภาพที่ 25 และ ภาพที่ 52
	4) ผลกระทบด้านโรคติดต่อร้ายแรง			
	1. โครงการนำวิธีการ Bubble and seal ของศูนย์บริหารสถานการณ์ แพร่ระบาดของโรคติดเชื้อไวรัสโคโรนา 2019 หรือ สบค. มาประยุกต์ใช้แต่ปรับให้มีความเข้มข้นสูงสุดได้แก่ พนักงาน และคนงานในพื้นที่ก่อสร้างทุกคนที่เข้ามาปฏิบัติงานในพื้นที่ ก่อสร้างจะต้องได้รับวัคซีนแล้ว 2 เข็ม และต้องทำการฉีดกระตุ้น	- ปัจจุบันสถานการณ์โรคโควิด 19 ในประเทศไทยมีอยู่ใน ระดับที่ไม่รุนแรง ประกอบกับประชาชนส่วนใหญ่ได้รับ วัคซีนป้องกันโรคโควิด 19 แล้ว ซึ่งส่งผลให้ประชาชนมี ภูมิคุ้มกันโรคเพิ่มขึ้นตามไปด้วย เพื่อให้สอดคล้องกับ สถานการณ์ผ่อนคลาย กระทรวงสาธารณสุขได้ออกประกาศ	-	- ดังภาคผนวกที่ 22

ตารางที่ 3.1-1 (ต่อ) สรุปผลการปฏิบัติตามมาตรการป้องกันและแก้ไขผลกระทบสิ่งแวดล้อม โนเบิล ครีเอท (Noble Create) (ระยะก่อสร้าง) ของบริษัท มาเจสติก พาร์ค จำกัด

องค์ประกอบทางสิ่งแวดล้อม และคุณค่าต่างๆ	มาตรการป้องกันและแก้ไขผลกระทบสิ่งแวดล้อม	รายละเอียดการปฏิบัติตามมาตรการฯ	ปัญหา/อุปสรรค และการแก้ไข	เอกสารอ้างอิง รูปภาพหรือเอกสาร
2) ผลกระทบต่อคนงาน ก่อสร้าง (ต่อ)	<p>ภูมิคุ้มกัน (เข็มที่ 3) ตามคำแนะนำของกระทรวงสาธารณสุขหรือตามรอบของประสิทธิภาพของวัคซีนตามคำแนะนำของผู้ผลิต ขณะเดียวกันก็จะต้องทำการตรวจ RT-PCR (Polymerase chain reaction) หรือ Antigen Test Kit ทุก 14 วัน หากพบผู้ติดเชื้อตั้งแต่ 1% ขึ้นไปให้ทำ Bubble and seal ทันที</p> <p>2. โครงการนำมาตรการของกรมอนามัยกระทรวงสาธารณสุขมาใช้กำหนดเป็นมาตรการ เช่น</p> <p>(1) การคัดกรอง และเตรียมเครื่องมือและอุปกรณ์</p> <p>(2) กำหนดให้มีนโยบายและการปฏิบัติด้านชีวอนามัยและความปลอดภัย</p> <p>(3) จัดทำทะเบียนแรงงาน ผู้ปฏิบัติงาน ผู้รับเหมาผู้รับจ้างและผู้มาติดต่อ ให้เป็นปัจจุบัน รวมทั้งระบุการติดต่อที่สามารถติดต่อได้</p> <p>(4) จัดให้มีการควบคุม ดูแลสถานที่ก่อสร้างให้สะอาดและปลอดภัย</p> <p>(5) จำกัดจำนวนคนในรถรับ-ส่งไม่ให้แออัด จัดที่นั่งไม่ให้หันหน้าเข้าหากัน และให้สวมหน้ากากผ้าหรือหน้ากากอนามัย หลีกเลี่ยงการพูดคุยโดยไม่จำเป็น ตลอดระยะเวลาการเดินทาง ห้ามผู้ไม่เกี่ยวข้องร่วมโดยสาร และไม่แวะระหว่างทาง</p>	<p>2 ฉบับ ประกอบด้วย 1) ประกาศกระทรวงสาธารณสุข เรื่อง ยกเลิกประกาศกระทรวง สาธารณสุข เรื่องชื่อ และอาการสำคัญของโรคติดต่ออันตราย (ฉบับที่ 3) พ.ศ. 2563 พ.ศ. 2565 และ 2) ประกาศกระทรวงสาธารณสุข เรื่อง ชื่อ และอาการสำคัญของโรคติดต่อที่ต้องเฝ้าระวัง (ฉบับที่ 3) พ.ศ. 2565 โดยประกาศทั้ง 2 ฉบับจะมีผลยกเลิกโรคติดเชื้อไวรัสโคโรนา 2019 หรือโควิด-19 จากโรคติดต่ออันตราย แล้วกำหนดให้เป็นโรคติดต่อที่ต้องเฝ้าระวัง ตั้งแต่วันที่ 1 ต.ค. 65 เป็นต้นไป</p> <p>ทางโครงการจึงยึดถือปฏิบัติตามประกาศกระทรวงสาธารณสุข แต่ยังคงมีการเฝ้าระวังของโรคโควิด 19 อย่างใกล้ชิด และหากมีพนักงานได้เป็นโรคโควิด 19 ทางโครงการจะปฏิบัติตามมาตรการที่กำหนดต่อไป</p>		



ตารางที่ 3.1-1 (ต่อ) สรุปผลการปฏิบัติตามมาตรการป้องกันและแก้ไขผลกระทบสิ่งแวดล้อม โนเบิล ครีเอท (Noble Create) (ระยะก่อสร้าง) ของบริษัท มาเจสติก พาร์ค จำกัด

องค์ประกอบทางสิ่งแวดล้อม และคุณค่าต่างๆ	มาตรการป้องกันและแก้ไขผลกระทบสิ่งแวดล้อม	รายละเอียดการปฏิบัติตามมาตรการฯ	ปัญหา/อุปสรรค และการแก้ไข	เอกสารอ้างอิง รูปภาพหรือเอกสาร
2) ผลกระทบต่อคนงาน ก่อสร้าง (ต่อ)	<p>(6) หากมีเจ้าหน้าที่ที่เกี่ยวข้องเดินทางไปต่างประเทศที่มีความเสี่ยงติดเชื้อโรคโควิด 19 เมื่อกลับมาถึงประเทศไทยให้ไปตรวจคัดกรอง และเฝ้าระวังตามระเบียบประกาศและมาตรการตามที่กระทรวงสาธารณสุขกำหนด</p> <p>(7) หากตรวจพบว่าคนงานหรือเจ้าหน้าที่ที่เกี่ยวข้องมีความเสี่ยงที่จะเกิดโรคโควิด 19 ไม่ว่าจะได้รับการตรวจคัดกรองโรคที่โรงพยาบาลหรือไม่ก็ตาม หากผลการตรวจคัดกรองยืนยันว่ามีความเสี่ยงติดเชื้อถูกแยกกักหรือกักกันตัวจนเป็นเหตุให้ไม่สามารถมาปฏิบัติงานได้ ให้ผู้รับเหมาแจ้งพนักงานตรวจแรงงานกรมสวัสดิการและคุ้มครองแรงงาน</p> <p>(8) หากคนงานหรือเจ้าหน้าที่ที่เกี่ยวข้องพบว่าตัวเองมีความเสี่ยงที่จะติดเชื้อโรคโควิด 19 ให้ไปรับการตรวจรักษาหรือรับการชันสูตรทางการแพทย์ และแจ้งให้โครงการทราบเพื่อแจ้งเจ้าพนักงานควบคุมโรคโดยเร็ว</p> <p>(9) หากคนงานหรือเจ้าหน้าที่ที่เกี่ยวข้องถูกเจ้าพนักงานควบคุมโรคติดต่อกักตัวไว้ที่ศูนย์ควบคุมโรคระยะเวลา 14 วัน ให้ปฏิบัติตามคำสั่ง คำแนะนำของพนักงานเจ้าหน้าที่โดยเคร่งครัด</p>			

ตารางที่ 3.1-1 (ต่อ) สรุปผลการปฏิบัติตามมาตรการป้องกันและแก้ไขผลกระทบสิ่งแวดล้อม โนเบิล ครีเอท (Noble Create) (ระยะก่อสร้าง) ของบริษัท มาเจสติก พาร์ค จำกัด

องค์ประกอบทางสิ่งแวดล้อม และคุณค่าต่างๆ	มาตรการป้องกันและแก้ไขผลกระทบสิ่งแวดล้อม	รายละเอียดการปฏิบัติตามมาตรการฯ	ปัญหา/อุปสรรค และการแก้ไข	เอกสารอ้างอิง รูปภาพหรือเอกสาร
2) ผลกระทบต่อคนงาน ก่อสร้าง (ต่อ)	<p>(10) ผู้รับเหมาต้องอนุญาตให้คนงานใช้สิทธิลาป่วยตามกฎหมายหรือตามที่ตกลงกัน กรณีที่คนงานมีความเสี่ยงที่จะติดเชื้อโควิด 19 จำเป็นต้องไปรับการตรวจรักษาหรือรับการชันสูตรทางการแพทย์</p> <p>(11) กำหนดให้มีการควบคุมและป้องกันการแพร่ระบาดในกลุ่มแรงงานก่อสร้าง และปฏิบัติตามมาตรการควบคุมโรคในพื้นที่เฉพาะ (Bubble and Seal)</p> <p>(12) กำหนดให้คนงานก่อสร้างและผู้ที่เกี่ยวข้องทำงานภายในพื้นที่ก่อสร้างใส่หน้ากากอนามัยหรือหน้ากากผ้าตลอดเวลา</p> <p>(13) ปฏิบัติมาตรการด้านสุขภาพคนงาน ตามแนวทางจากกรมควบคุมโรค ดังตัวอย่างต่อไปนี้</p> <p>1) จัดให้มีการฉีดวัคซีนป้องกันเชื้อโรคติดเชื้อไวรัสโคโรนา 2019 (COVID-19) สำหรับแรงงานที่มีภาวะเสี่ยง</p> <p>2) จัดให้มีเจ้าหน้าที่ประสานงานเฝ้าระวังโรคกับศูนย์บริการสาธารณสุขในพื้นที่โครงการ</p> <p>3) จัดให้มีการตรวจคัดกรองก่อนเข้าพื้นที่ก่อสร้าง</p> <p>4) จัดให้มีพื้นที่ล้างมือพร้อมสบู่ หรือเจลแอลกอฮอล์ล้างมือ</p> <p>5) กำชับให้คนงานก่อสร้างสวมหน้ากากอนามัยก่อนเข้าพื้นที่โครงการ</p>	<p>- ปัจจุบันสถานการณ์โรคโควิด 19 ในประเทศไทยมีอยู่ในระดับที่ไม่รุนแรง ประกอบกับประชาชนส่วนใหญ่ได้รับวัคซีนป้องกันโรคโควิด 19 แล้ว ซึ่งส่งผลให้ประชาชนมีภูมิคุ้มกันโรคเพิ่มขึ้นตามไปด้วย เพื่อให้สอดคล้องกับสถานการณ์ผ่อนคลาย กระทรวงสาธารณสุขได้ออกประกาศ 2 ฉบับ ประกอบด้วย 1) ประกาศกระทรวงสาธารณสุข เรื่อง ยกเลิกประกาศกระทรวง สาธารณสุข เรื่องชื่อ และอาการสำคัญของโรคติดต่ออันตราย (ฉบับที่ 3) พ.ศ. 2563 พ.ศ. 2565</p>	-	- ดังภาคผนวกที่ 22

ตารางที่ 3.1-1 (ต่อ) สรุปผลการปฏิบัติตามมาตรการป้องกันและแก้ไขผลกระทบสิ่งแวดล้อม โนเบิล ครีเอท (Noble Create) (ระยะก่อสร้าง) ของบริษัท มาเจสติก พาร์ค จำกัด

องค์ประกอบทางสิ่งแวดล้อม และคุณค่าต่างๆ	มาตรการป้องกันและแก้ไขผลกระทบสิ่งแวดล้อม	รายละเอียดการปฏิบัติตามมาตรการฯ	ปัญหา/อุปสรรค และการแก้ไข	เอกสารอ้างอิง รูปภาพหรือเอกสาร
2) ผลกระทบต่อคนงาน ก่อสร้าง (ต่อ)	<p>6) ควบคุมให้มีการเว้นระยะห่างระหว่างคนงานในการทำงาน</p> <p>7) จัดให้มีการดูแลทำความสะอาดพื้นที่ก่อสร้างที่พัก ห้องน้ำ และอุปกรณ์ที่ใช้ร่วมกัน</p> <p>8) ควบคุมเชื้อทำความสะอาดรถรับ-ส่งคนงานโดยเน้นจุดสัมผัสร่วมด้วยน้ำยาฆ่าเชื้อ</p> <p>- อาคารภายในโครงการ ได้แก่ อาคารชุดพักอาศัย และอาคารจอดรถ จึงออกแบบโครงสร้างอาคารให้สามารถรองรับแรงสั่นสะเทือนของแผ่นดินไหวโดยวิเคราะห์ด้วยวิธีคำนวณเชิงพลศาสตร์ และเป็นไปตามที่กำหนดไว้ในประกาศกระทรวงมหาดไทย เรื่อง การออกแบบและคำนวณโครงสร้างอาคารเพื่อต้านทานแรงสั่นสะเทือนของแผ่นดินไหว ลงวันที่ 29 กันยายน 2564</p>	<p>และ 2) ประกาศกระทรวงสาธารณสุข เรื่อง ชื่อ และอาการสำคัญของโรคติดต่อที่ต้องเฝ้าระวัง (ฉบับที่ 3) พ.ศ. 2565 โดยประกาศทั้ง 2 ฉบับจะมีผลยกเลิกโรคติดเชื้อไวรัสโคโรนา 2019 หรือโควิด-19 จากโรคติดต่ออันตราย แล้วกำหนดให้เป็นโรคติดต่อที่ต้องเฝ้าระวัง ตั้งแต่วันที่ 1 ต.ค. 65 เป็นต้นไป ทางโครงการจึงยึดถือปฏิบัติตามประกาศกระทรวงสาธารณสุข แต่ยังคงมีการเฝ้าระวังของโรคโควิด 19 อย่างใกล้ชิด และหากมีคนงานได้เป็นโรคโควิด 19 ทางโครงการจะปฏิบัติตามมาตรการที่กำหนดต่อไป</p> <p>- โครงการออกแบบโครงสร้างอาคารให้สามารถรองรับแรงสั่นสะเทือนของแผ่นดินไหวโดยวิเคราะห์ด้วยวิธีคำนวณเชิงพลศาสตร์ และเป็นไปตามที่กำหนดไว้ในประกาศกระทรวงมหาดไทย เรื่อง การออกแบบและคำนวณโครงสร้างอาคารเพื่อต้านทานแรงสั่นสะเทือนของแผ่นดินไหว ลงวันที่ 29 กันยายน 2564</p>	-	- ดังภาคผนวกที่ 17

รายงานผลการปฏิบัติตามมาตรการป้องกันและแก้ไขผลกระทบสิ่งแวดล้อมและมาตรการติดตามตรวจสอบผลกระทบสิ่งแวดล้อม

โครงการ โนเบิล ครีเอทีฟ (Noble Create) (ระยะก่อสร้าง) ระหว่างเดือนมกราคม-มิถุนายน 2567



ภาพที่ 1 ป้ายรายละเอียดโครงการ

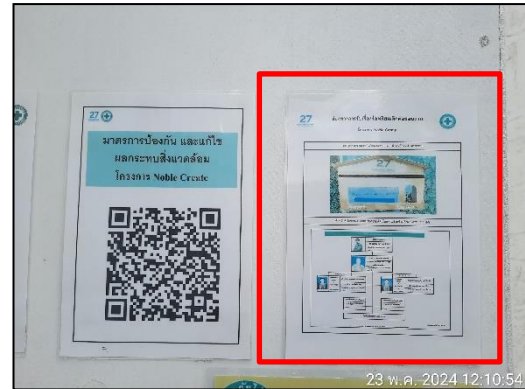

ภาพที่ 2 ผังรับเรื่องร้องเรียน



ภาพที่ 3 กฎระเบียบความปลอดภัย

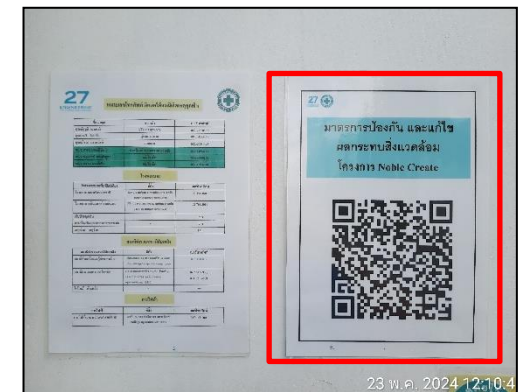

ภาพที่ 4 QR Code รายละเอียดมาตรการฯ



ภาพที่ 5 กล่องรับเรื่องร้องเรียน



ภาพที่ 6 ป้ายสติความปลอดภัย



ภาพที่ 7 กำแพงกันเสียง



ภาพที่ 8 รั้ว Metal Sheet รอบพื้นที่โครงการ



ภาพที่ 9 สภาพโครงการปัจจุบัน



ภาพที่ 10 คนงานทำความสะอาดพื้นที่โครงการ





ภาพที่ 11 ป้ายชื่อโครงการ



ภาพที่ 12 หั่วสเปรย์ละอองน้ำ



ภาพที่ 13 ฉีดพรมน้ำในพื้นที่โครงการ



ภาพที่ 14 ถังรองรับมูลฝอย



ภาพที่ 15 ป้ายห้ามเผา



ภาพที่ 16 กิจกรรมล้างล้อรถบรรทุก



ภาพที่ 17 ผ้าใบปิดคลุมท้ายรถบรรทุก



ภาพที่ 18 ป้ายแสดงผลการตรวจวัดคุณภาพสิ่งแวดล้อม



ภาพที่ 19 Mesh Sheet



ภาพที่ 20 รางระบายน้ำชั่วคราว

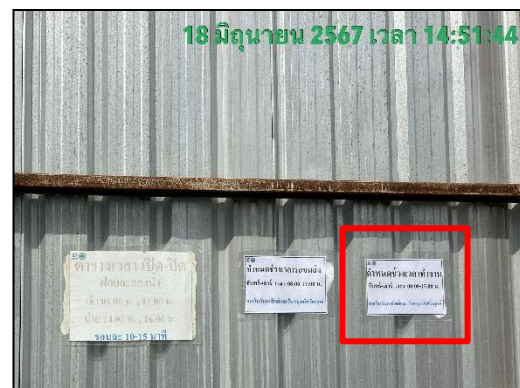

ภาพที่ 21 ป้ายกำหนดเวลาทำงาน





ภาพที่ 22 ป้ายดับเครื่องยนต์



ภาพที่ 23 ป้ายกำหนดช่วงเวลาการขนส่ง

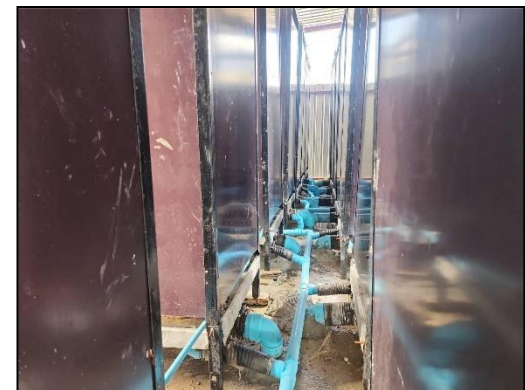

ภาพที่ 24 ระบบบำบัดน้ำเสีย



ภาพที่ 25 กิจกรรมอบรมคนงาน หัวหน้าคนงาน





ภาพที่ 26 ถังสำรองน้ำใช้



ภาพที่ 27 ป้ายประหยัดน้ำ



ภาพที่ 28 ห้องน้ำคนงาน

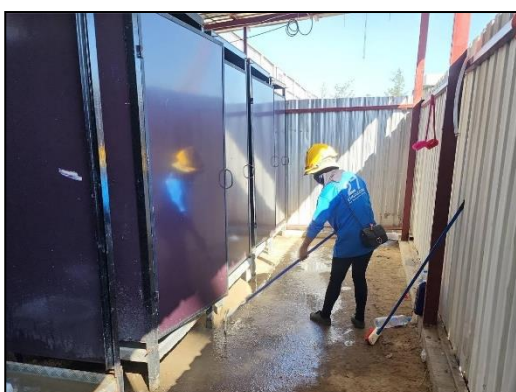

ภาพที่ 29 คนงานทำความสะอาดห้องน้ำ



ภาพที่ 30 เจ้าหน้าที่ตรวจสอบการรั่วซึมของระบบบำบัด

	
<p>ภาพที่ 31 พื้นที่จอดรถในโครงการ</p>	
	
<p>ภาพที่ 32 เจ้าหน้าที่ตรวจสอบถังรองรับมูลฝอย</p>	<p>ภาพที่ 33 หม้อแปลงไฟฟ้าชั่วคราว</p>
	
<p>ภาพที่ 34 ป้ายประหยัดไฟฟ้า</p>	<p>ภาพที่ 35 ป้ายเขตก่อสร้าง ห้ามเข้า</p>





ภาพที่ 36 ป้ายเตือนอันตรายต่างๆ



ภาพที่ 37 ถังดับเพลิง

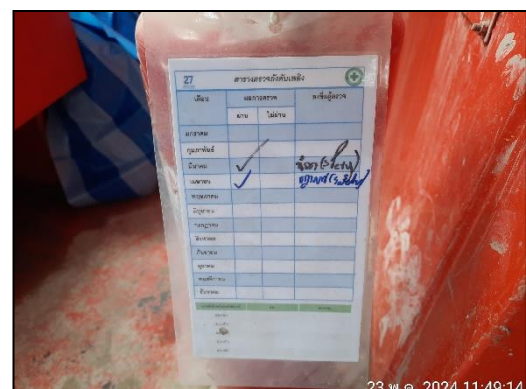

ภาพที่ 38 จุดรวมพล

ภาพที่ 39 ตรวจสอบสภาพถังดับเพลิง



ภาพที่ 40 เจ้าหน้าที่รักษาความปลอดภัย



ภาพที่ 41 สัญญาณไฟกระพริบ



ภาพที่ 42 กิจกรรมการขุดลอกตะกอน



ภาพที่ 43 ป้ายประชาสัมพันธ์ข้างรถบรรทุก



ภาพที่ 44 คนงานสวมใส่ชุดปฏิบัติงานและติดป้ายประจำตัวพนักงาน

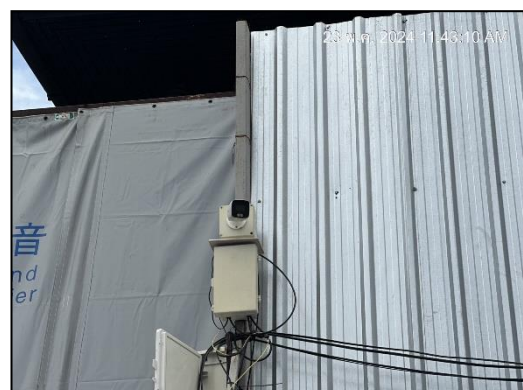

ภาพที่ 45 กล่องวงจรปิด





ภาพที่ 46 อุปกรณ์ปฐมพยาบาล

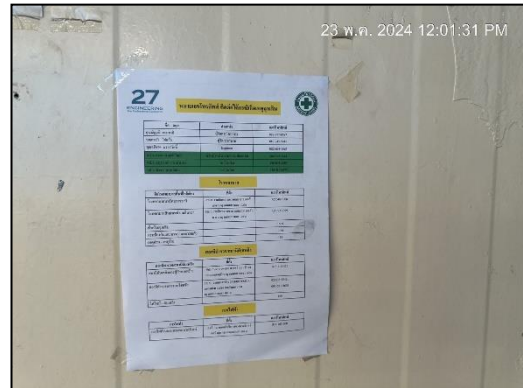

ภาพที่ 47 หมายเลขโทรศัพท์ฉุกเฉิน



ภาพที่ 48 วัสดุดูดซับการรั่วสะเทือน



ภาพที่ 49 ปูนคอนกรีตผสมเสร็จ



ภาพที่ 50 ผ้าใบปิดคลุมวัสดุก่อสร้าง



ภาพที่ 51 กิจกรรม CSR



ภาพที่ 52 กิจกรรมอบรมพนักงานใหม่



ภาพที่ 53 กิจกรรมสูบกากตะกอน

ภาพที่ 54 ป้ายห้ามสูบบุหรี่





ภาพที่ 55 ประตูปิดทางเข้า-ออก



ภาพที่ 56 แผ่นสะท้อนแสงท้ายรถบรรทุก

ภาพที่ 57 ป้ายแสดงทิศทางเข้า-ออก

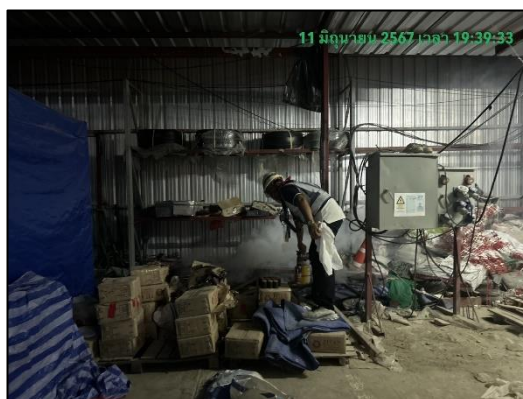

ภาพที่ 58 กิจกรรมทำลายแหล่งเพาะพันธุ์ของสัตว์พาหะนำโรค



ภาพที่ 59 กระจากเครนปิดมิดชิด



ภาพที่ 60 Ear Plug

ภาพที่ 61 นำดินไปถมที่ดินที่เป็นกรรมสิทธิ์  
ของเจ้าของโครงการ